Nr 7 D1.
1944.

ING. TILL BYGGNADSNÄMNDEN
29 FEB. 1944

8. Likheten med den fastställda ritningen bestyrkes
Stockholm den 5 april 1944
Nils Oelrich

8

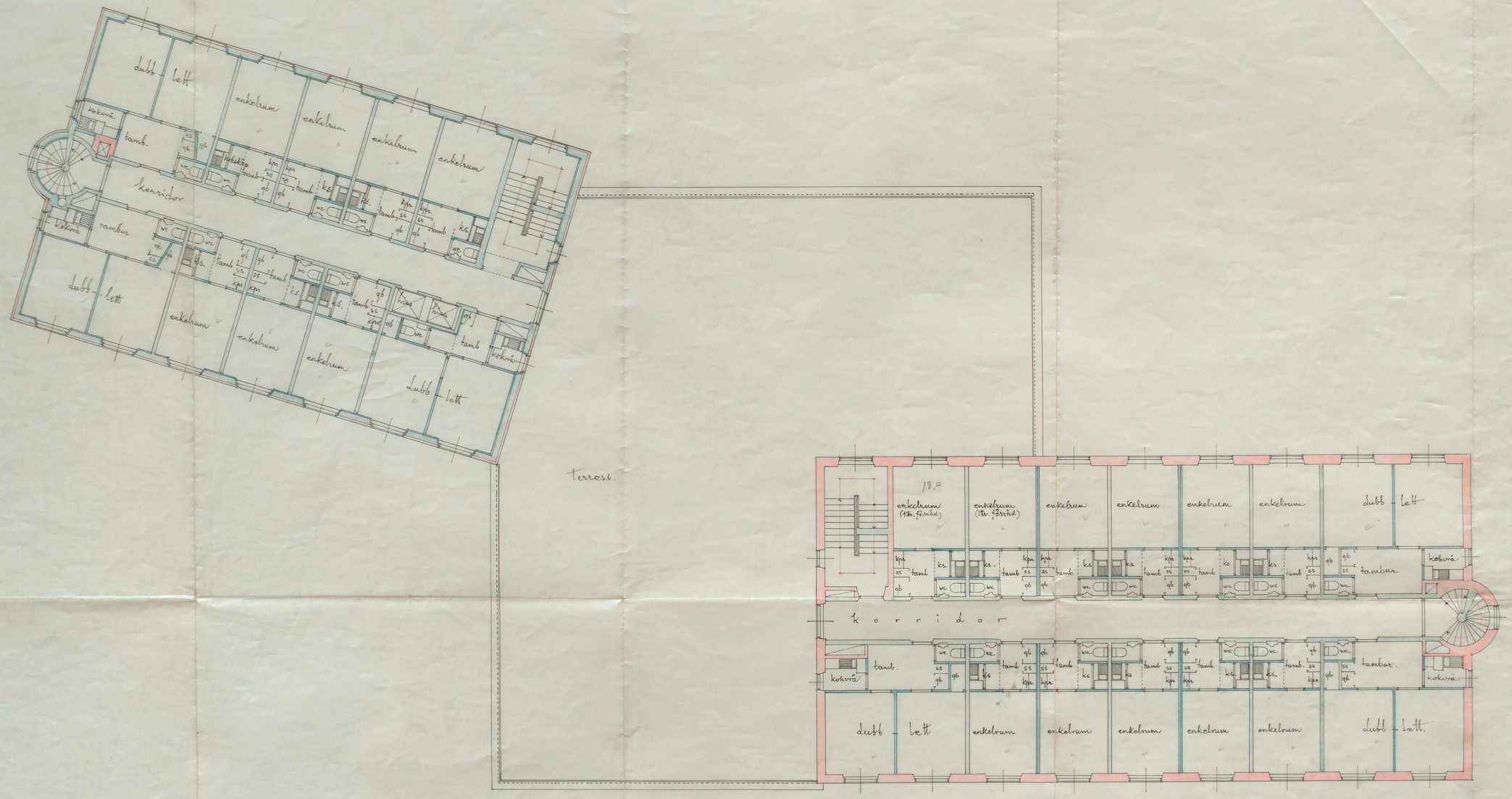

Kv VÄRJAN 1

KV: VÄRJAN BOSTADSHUS FÖR ENSAMSTÅENDE SJÄLV-FÖRSÖRJANDE KVINNOR
Nr 1.
Plan av våningarna

STOCKHOLMS STADS FASTIGHETS KONTORS HUSBYGGNADSAVDELN
Lep. nr. 1411 D. 18/11 1942
R. Nathan Karlsson
Godk: / 19 Melin

A140833