7 2892

№ 127 D1
1929

RITNING TILL NYBYGGNAD FÖR KOOPERATIVA FÖRBUNDETS GLÖDLAMPFABRIK Å TOMT INOM ETT MANTAL HAMMARBY №1 NACKA SOCKEN

Kv. Lema 1

ING. TILL BYGGNADSNÄMNDEN
9 - JULI 1929

№ 3

Likheten med den fastställda ritningen bestyrkes.
Stockholm den 4 sept. 1929
Axel Norborg

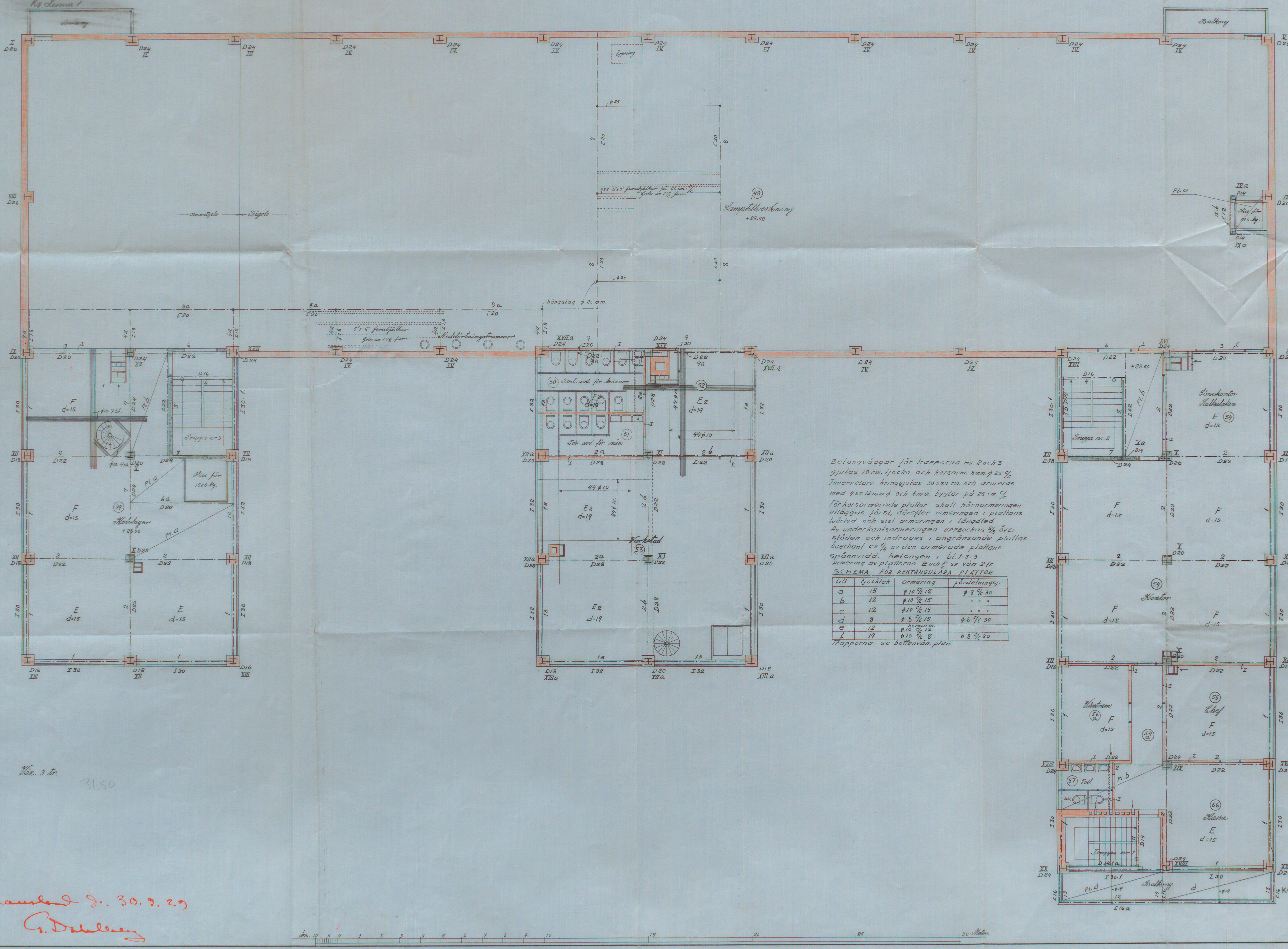

Betongväggar för trapporna nr. 2 och 3 gjutas 18 cm. tjocka och korsarm. 8 mm. φ 25 c/c
Innerpelare kringgjutas 30 x 30 cm. och armeras med 4 st. 12 m.m. φ och 6 m.m. byglar på 25 cm. c/c
För korsarmerade plattor skall hörnarmeringen utläggas först, därefter armeringen i plattans tvärled och sist armeringen i längdled.
Av underkantsarmeringen uppbockas 2/3 över stöden och indrages i angränsande plattas överkant ca 1/4 av den armerade plattans spännvidd. Betongen i bl. 1:3:3.
Armering av plattorna E och F se vån 2 tr.

SCHEMA FÖR REKTANGULÄRA PLATTOR

Litt	tjocklek	armering	fördelningsj.
a	15	φ 10 c/c 12	φ 8 c/c 30
b	12	φ 10 c/c 15	" " "
c	12	φ 10 c/c 15	" " "
d	8	φ 8 c/c 15	φ 6 c/c 30
e	12	korsarm. φ 10 c/c 12	
f	19	φ 10 c/c 8	φ 8 c/c 30

Trapporna: se bottenvån. plan.

KOOPERATIVA FÖRBUNDET
ARKITEKTKONTORET
Eskil Sundahl / Konstruktionsavdelningen H. Hansson

Granskad J. 30.9.29
G. Dahlberg

A 70245