

Nr. 298
1912

ING. TILL BYGGNADSNÄMNDEN

9 JUL 1912

5351

RITNING TILL NYBYGGNAD FÖR EDUARD
OCH SOPHIE HECKSCHERS STIFTELSE
Å TOMTEN NO 7 KV KOPPARN

*Uttåtten med den föreslagna
utvändig bestycket
Uttåtten den 7 aug. 1912
Sjögren Westhölman o. f.*

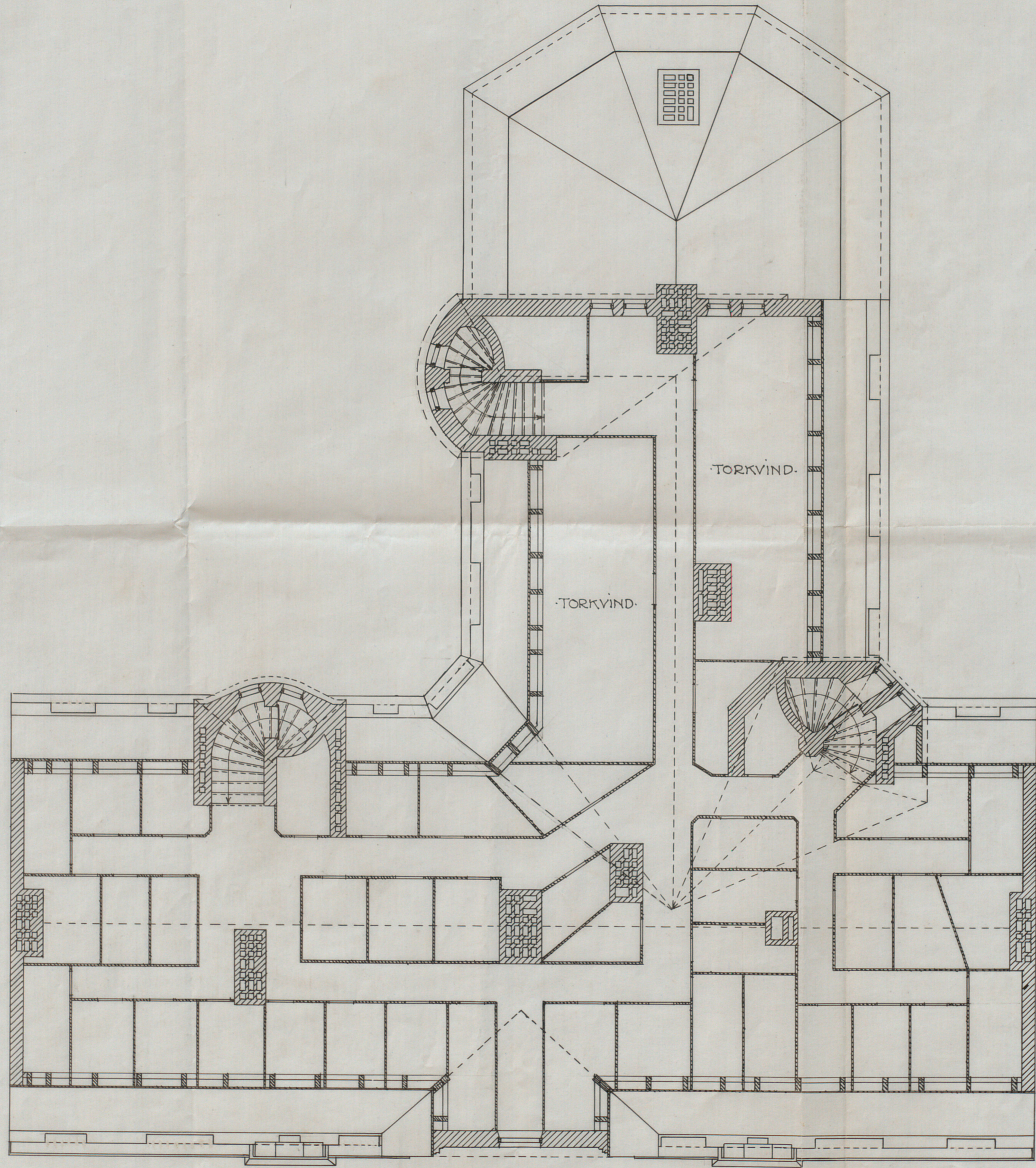

PLAN AF VINDEN

DECIMETER 1 2 3 4 5 6 7 8 9 10

SKALA 1:100

20

30 METER

*Stockholm 18.5.1912
Axel Bergman
Architekt.*

A. 59056