Uprist uti Stockholms Stadz Byggning ad Ämbets Collegio d. 17 Aprilis 1753.

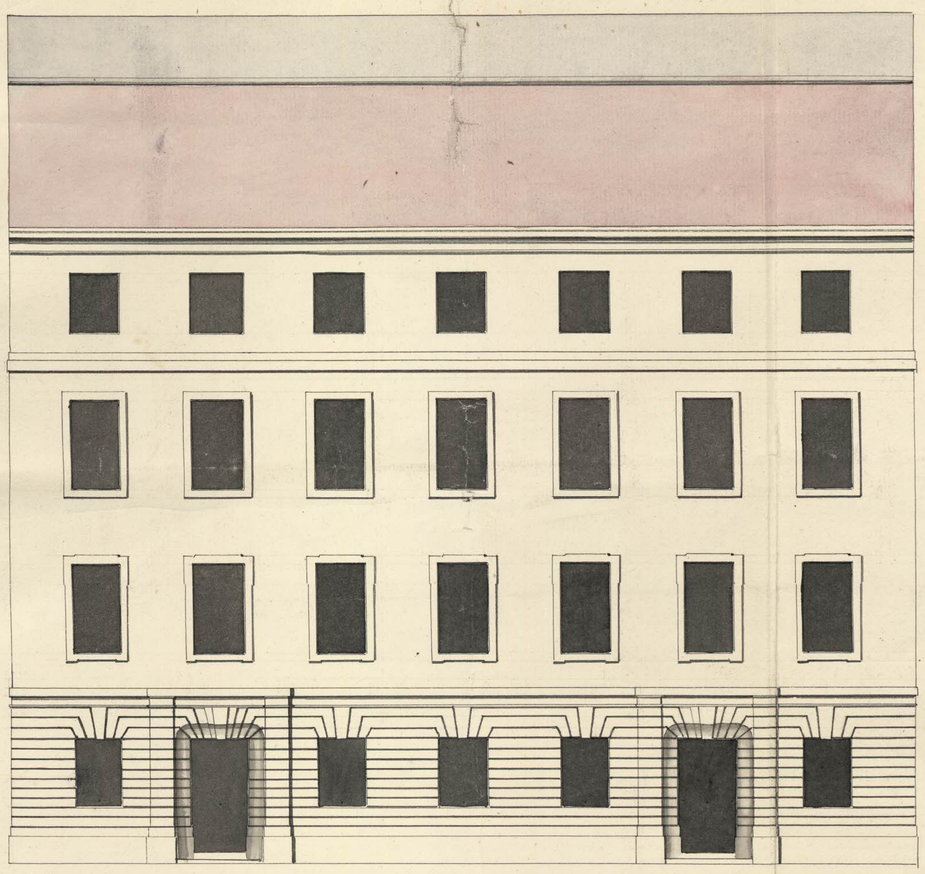

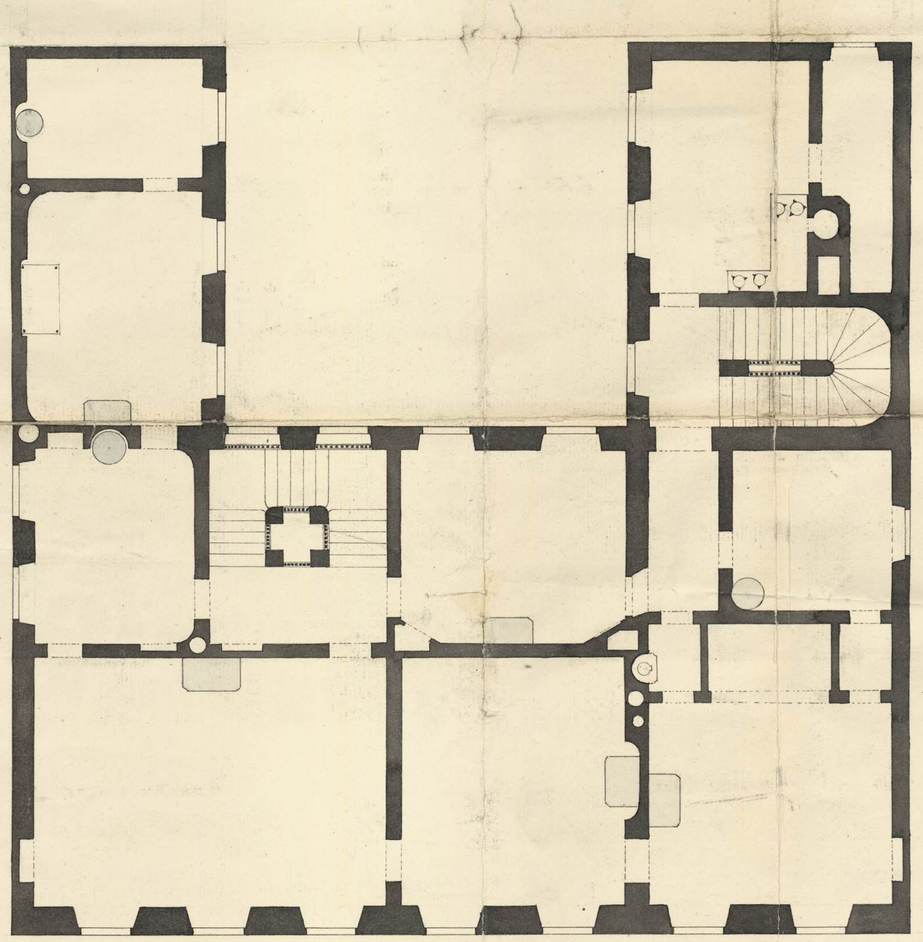

5.

501

Wäst denne dessein är intet att fåminna

F. Carlberg

Enligt Bifogad Dessin Är Capitän ok Riddaren Högwählborne Herr Grefren Gref Carl Posse sinnad låta Renovera dess Svärfaders Öfrersten ok Riddaren Högwählborne Herr Baron Falkenbergs å Drotninge Gatan sub N:o 13. Belägne steenhuus; Anhälles altderföre om Det Högtährade Ämbets ok Byggnings Collegii günstige skärskådan ok Approbation härå Stokholm den 9 Aprill åhr 1753.

Gehrl Destrell