Kongl. Rentmästaren, Hr. Johann Stillman
på Norra Malm och Smed Gathan, uthi Qvarderat
trollhättan, No. 22. gior en tillöckningen
lika högd med det förre Huuß, som Dessein
utwißar. jgenom Muhs Mästaren.

Stockholm
d. 15. Martij
1737.

C. Wüstner:

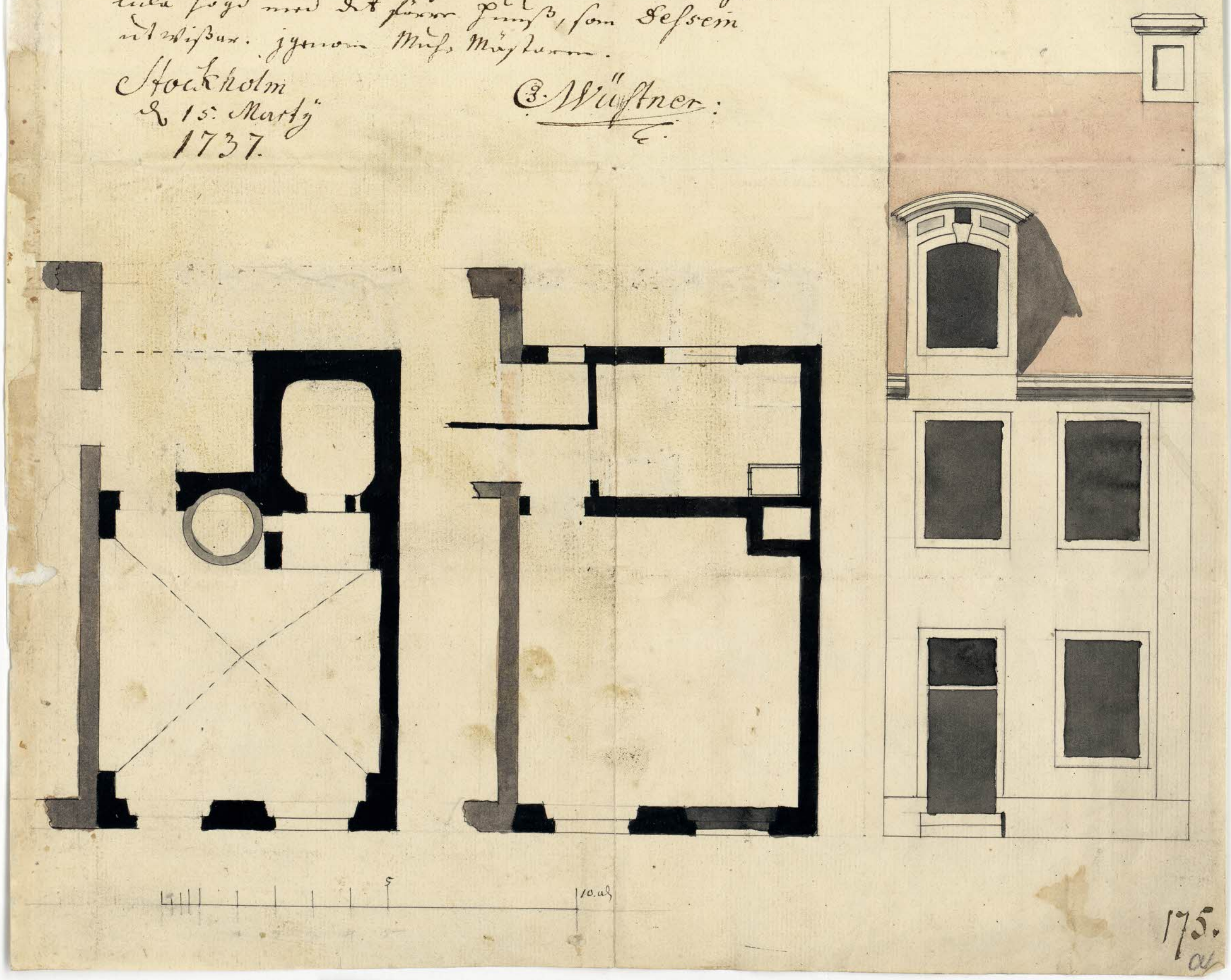

175.