

Mr. 278 Bränd
1935

ING. TILL BYGGNADSNÄMNDEN
17 JUL 1935

Konstruktionsritning
fjärde tillhörande beräkning godkänd
av Stockholms Stads Byggnadsnämnd
den 19... med villkor
som av protokollet för samma dag är
fästas. S. Odéen
6895

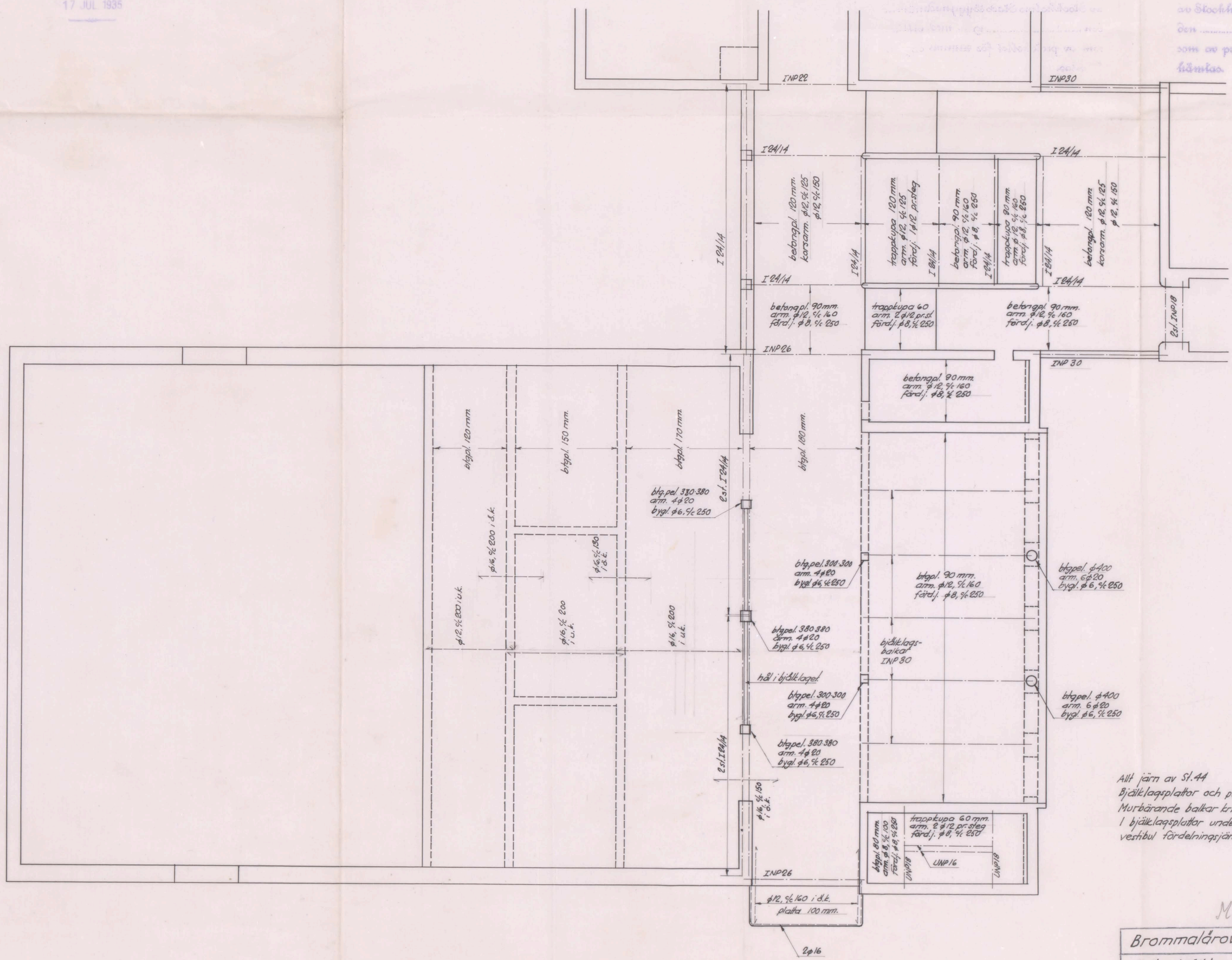

Allt järn av St. 44
Bjälklagsplattor och pelare av btg 250
Murbärande balkar kringgjutna enl. det. ritn.
I bjälklagsplattor under högtidsal och
vestibul fördelningsjärn $\phi 8, \frac{1}{2} \times 250$

MOSSEN 4.

Brommaläroverket		
Bottenbjälklag i högtidsal		
CIVILINGENIÖR STIG ODEEN		TELEFON 106085
VASAGATAN 18		POSTGÅRD 55459
STOCKHOLM		
SKALA	DAG	LIT
1:100	1.7.35	3420:44

A151580