

Värdering **A** **B** **C**

Fastighet Barnängen 4 (f d Citronen 1)

Stadsdel Södermalm

Adress Barnängsgatan 21, Nackagatan 10, 12, Tegel-
viksgatan 28-36

Fastighetsäg Fastigh. AB Socialen,
Vasahuset AB

Företag/verks/anst/ Tiden Barnängen tryckerier/tryckeri, bokbinderi/500.

Televerket/kontor.

Ursprung verks Stockholms bomullsspinneri & Väfveri AB.

Övrigt

Omgivning Industriområde, närhet till hamm.

Byggnadsbeskrivning

Hus	Funktion	Vån	Sockel	Konstr	Fasad/färg	Tak/färg	Övrigt
I	fabrik	3	btg	btg, tgl	tgl/röd	P/grå	
II	panncentr.		gr	btg, tgl	tgl/röd		modern skorsten
III	tryckeri				et/grå		
IV	"				P/grå		
V	f d vävhall nu bokbinderi m m				tgl/röd	P/svart	sågtak

Byggnadstekn skick Gott.

Interiör

Maskiner/kraft

Byggnadsdata

Hus	BL	SB	Arkitekt	BH	BM	Omb år	Arkitekt	Åtgärd
I	1916-17		Cyrellus Johansson (fasaderna), planer och konstr.:				AB	Industribyrå
II	1901		Knut Hauffman					
III	1958-68		Harald Ström					
IV	1970-tal							
V	1870, 1876 tillb., 1906-11 ark.		Knut Hauffman tillb., 1918 ark.				E. Olsson omb., 1937-41 ark. E. Amundsson om- o tillb., 1953-57 ändr. för fasth. AB Socialen.	

Kontaktperson

Arkiv

Föremålssaml

Litt Arkitektur 1918.

Tidigare inv FB 70

Större unders Ja Anm Anläggning av särskilt arkitekturhistoriskt och industrihistoriskt intresse.

Bildnr FB 14002-07

Datum nov 79 Sign EW

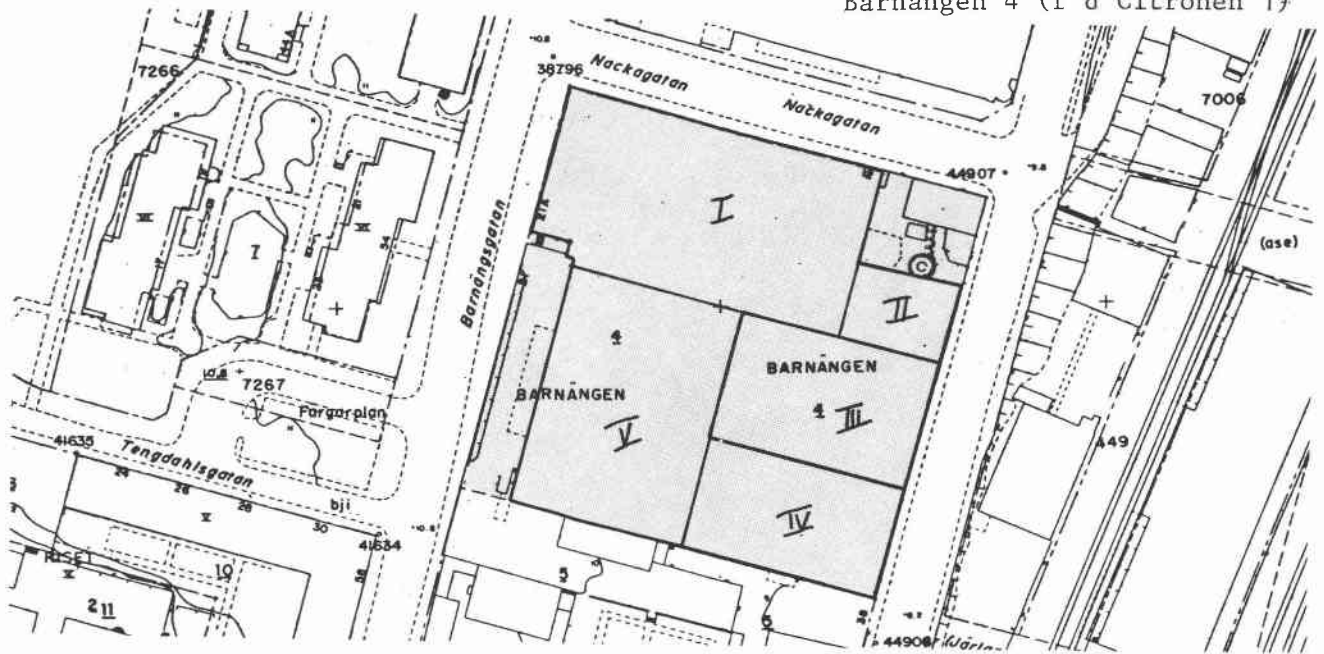

Skala 1:2000

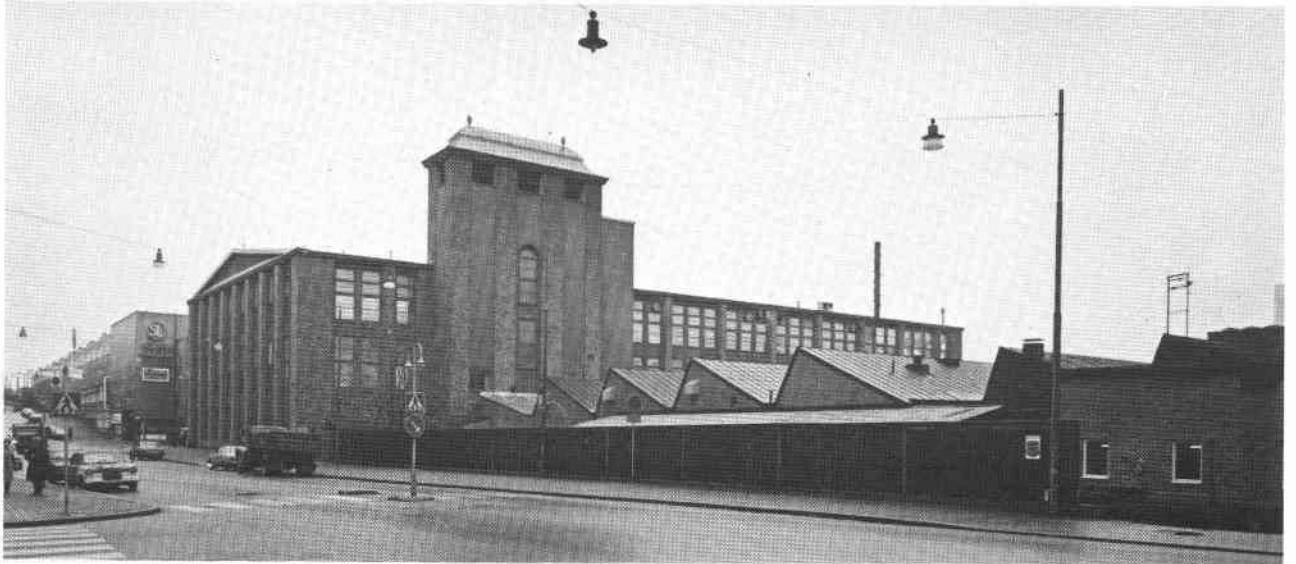

Fastigheten från SV
Hus II och I från NO

FB 14 007
FB 14 004

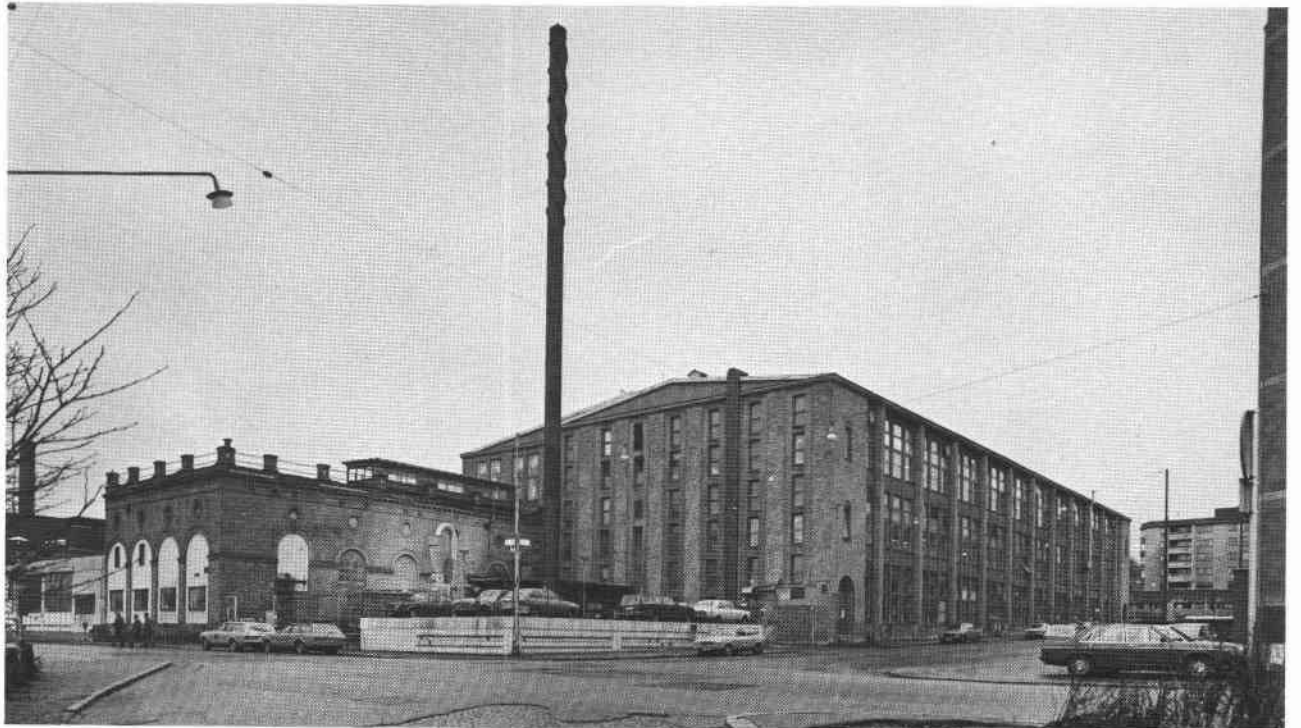

Värdering A B C

Fastighet Barnängen 5

Stadsdel Södermalm

Adress Barnängsgatan 23

Fastighetsäg Sthlms kommun

Företag/verks/anst/ KF reklamsektionen, Arbetsvårdsnämnden, AVEBE, Holger Lindgren
modellkonfektion, Sofia snickeri m m.

Ursprung verks Textilfabrik.

Övrigt _____

Omgivning Industriområde, närhet till hamn.

Byggnadsbeskrivning

Hus	Funktion	Vån	Sockel	Konstr	Fasad/färg	Tak/färg	Övrigt
I	fabrik	2		tgl	puts/beige	P/svart	
II		1		tgl	puts/beige	P/svart	
III	portvaks- stuga	1½-2½		tgl	terrasit/beige	P/svart	
IV	lagerhus	3½		tgl	puts/beige	P/svart	
V	förråd	1		regel	sll/brun	papp	
VI	fabrik	2½		tgl	puts/beige	P/svart	
VII	corps de logi	2½		tgl	terrasit/ gulbeige	P/svart	
VIII	bostad	2½			terrasit/ beige	P/svart	
IX	skjul						

Byggnadstekn skick Gott.

Interiör _____

Maskiner/kraft _____

Byggnadsdata

Hus	BL	SB	Arkitekt	BH	BM	Omb år	Arkitekt	Åtgärd
III	1780-t		W. Elies					
IV	1782							
VII	1780-t		W. Elies?					
VIII	1780-t		W. Elies.					

Kontaktperson _____

Arkiv _____

Föremålssaml _____

Litt _____

Tidigare inv FB 70

Större unders Ja Anm Anläggning av särskilt industrihistoriskt och arkitekturhisto-
riskt intresse.

Bildnr FB 14008-18

Datum nov 79 Sign EW

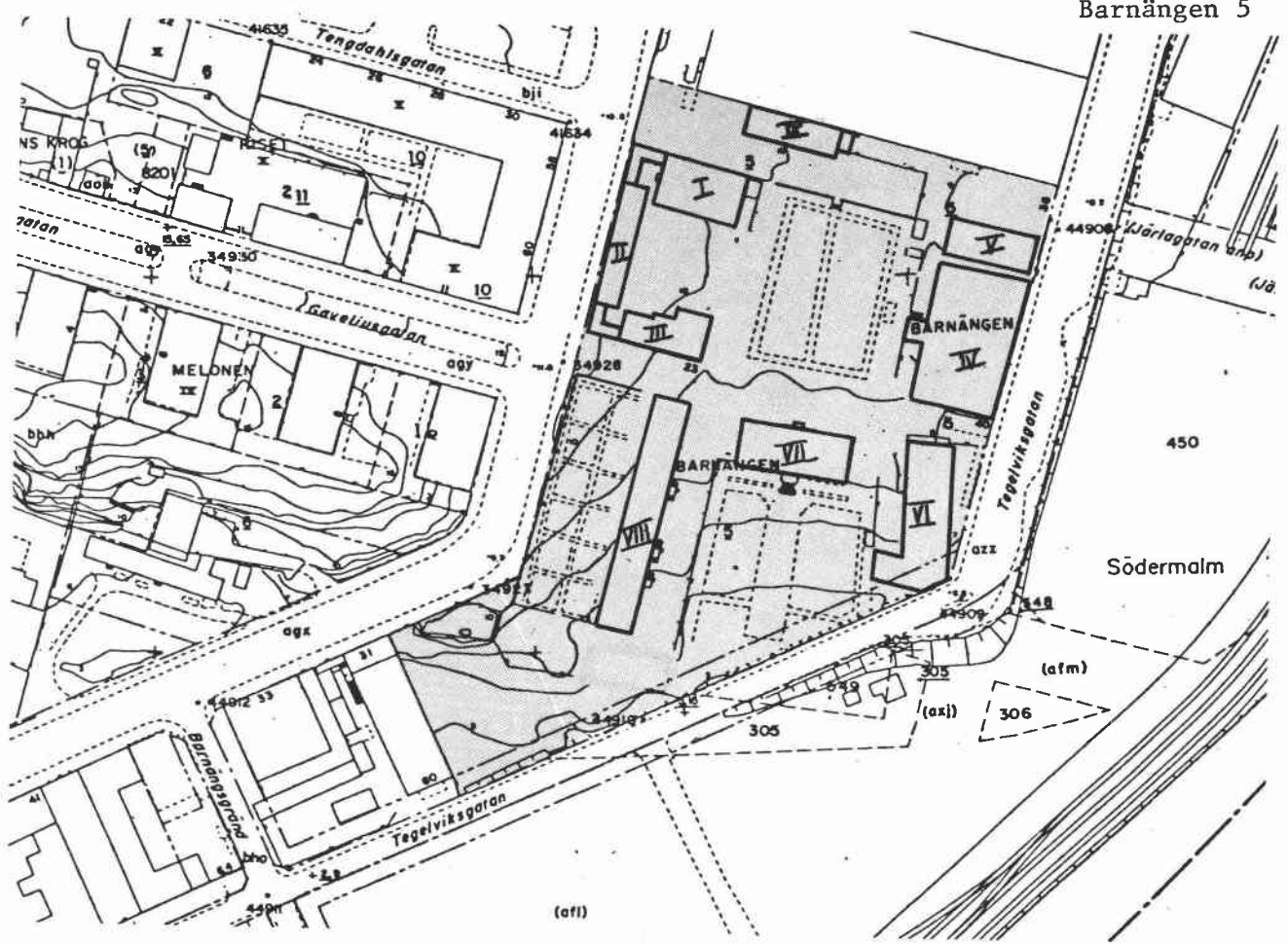

Skala 1:2000

Fasad mot Tegelviksgatan

FB 14 018



Värdering A B C

Fastighet Båtsmannen Mindre 2 o 3 Stadsdel Södermalm

Adress Kocksgatan 45 Fastighetsäg A.M. Petersohn,
H. Afrell

Företag/verks/anst/ AB Tullex/korvtillverkning/10-15.

Ursprung verks F d mejeri. Från 1945 August Falk konserverfabrik AB. Från 1977
AB Tullex.

Övrigt _____

Omgivning Bostads- och affärsfastigheter i slutna kvarter. Gården asfalterad.

Byggnadsbeskrivning

Hus	Funktion	Vån	Sockel	Konstr	Fasad/färg	Tak/färg	Övrigt
I	fabrik	1			puts/beigeroxa	P/X	svart
II	garage	1					
III, IV	bostad, kontor	3		tg1	terrasit/ gulgrön	P/röd	

Byggnadstekn skick Gott.

Interiör Enl. uppgift helt moderniserat invändigt.

Maskiner/kraft _____

Byggnadsdata

Hus	BL	SB	Arkitekt	BH	BM	Omb år	Arkitekt	Åtgärd
Ia	1854			E. Tholander		1877- 1900		påb. o omb.
Ib	1884-85	Aug. Borg	Alfred Nystedt	D:o		1970		omb. t. svalrum
III	1897-1900	Carl Bergquist	Nils Persson	Carl Bergquist				
IV	1884-85	Aug. Borg	Alfred Nystedt	D:o				

Kontaktperson _____

Arkiv _____ Föremålssaml _____

Litt _____ Tidigare inv ITNV 75

Större unders Anm

Bildnr FB 14108-09 Datum nov 79 Sign EW

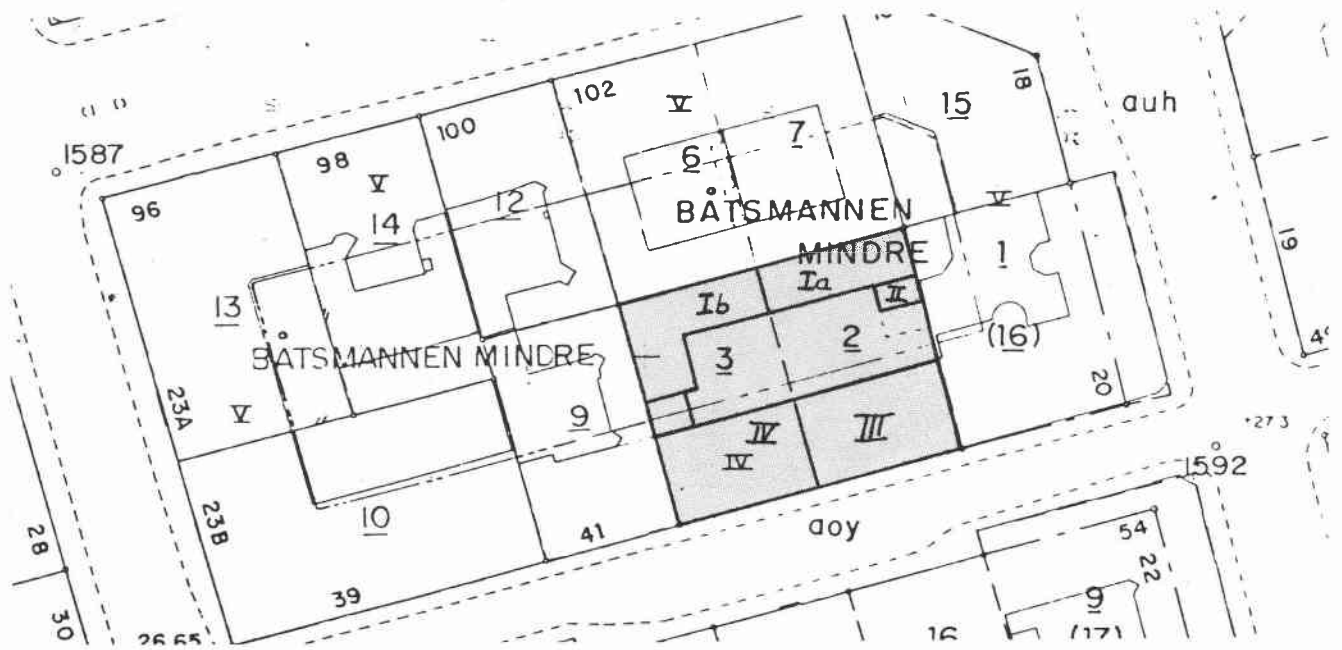

Skala 1:1000
Hus I från S0

FB 14 109



Värdering A B C

Fastighet Draken 7

Stadsdel Södermalm

Adress Wollmar Yækullsgatan 13

Fastighetsäg Haldo Sjöberg

Företag/verks/anst/ Bäcklins glas/glasmästeri, f d bilverkstad.

Ursprung verks Bröderna Lundberg & Co Smidesverkstad, senare AB Nikametaller gm
Nils Sievert, metallgjuteri.

Övrigt _____

Omgivning Bostads- och affärsfastigheter i slutna kvarter.

Byggnadsbeskrivning

Hus	Funktion	Vån	Sockel	Konstr	Fasad/färg	Tak/färg	Övrigt
I	verkstad	3		tgl	tgl/röd	P/svart	skorsten av röd tgl
II	"	1	gr	tgl	puts/gul		

Byggnadstekn skick Gott.

Interiör _____

Maskiner/kraft _____

Byggnadsdata

Hus	BL	SB	Arkitekt	BH	BM	Omb år	Arkitekt	Åtgärd
I		1907-08	Konrad Elméus	P Lundberg	C F Pettersson	1948		Anlägg. av torkrum, smältugn, väggar t. rensrum, m m.

Kontaktperson _____

Arkiv _____

Föremålssaml _____

Litt _____

Tidigare inv IINV 75

Större unders Anm

Bildnr FB 14088, FB 14694-95

Datum nov 79 Sign EW

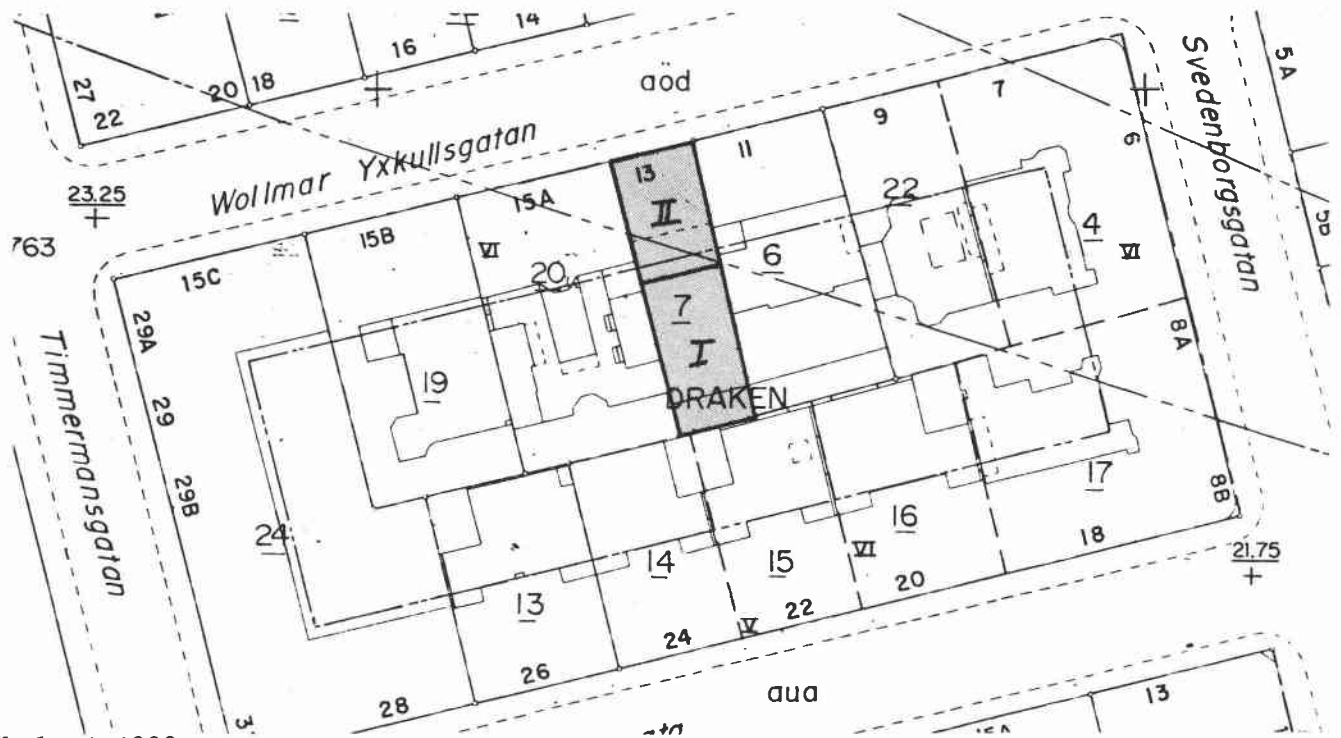

Skala 1:1000

Fasad mot Wollmar Yxkullsgatan

FB 14 695



Värdering A B **C**

Fastighet Draken 20

Stadsdel Södermalm

Adress Wollmar Yxkullsgatan 15 A

Fastighetsäg Gustafssons Byggn AB

Företag/verks/anst/ Hus I:ingen verksamhet. F d Spångbergs tryckeri.

Hus II: Beckman innovations AB/elektronik.

Ursprung verks Hus I: Ursprungligen uppfört som bostadshus, senare ombyggt till tryckeri.

Övrigt _____

Omgivning Bostads- och affärsfastigheter i slutna kvarter. Gården planterad.

Byggnadsbeskrivning

Hus	Funktion	Vån	Sockel	Konstr	Fasad/färg	Tak/färg	Övrigt
I	tryckeri	4	gr	tgl	puts/gul	P/	
II	verkstad, kontor	1	gr		puts/gul	P/	
III	gårdshus	1			puts/gul	P/	
IV	bostad	4		tgl	puts/beige	P/svart	gårdsfasaden gulputs.

Byggnadstekn skick Gott.

Interiör _____

Maskiner/kraft _____

Byggnadsdata

Hus	BL	SB	Arkitekt	BH	BM	Omb år	Arkitekt	Åtgärd
I-IV	1883-1884			Axel Andersson	D:o			
III						1906		omb. till bageri

Kontaktperson _____

Arkiv _____

Föremålssaml _____

Litt _____

Tidigare inv IINV 74

Större unders Anm

Bildnr FB 14084-85, FB 14087, FB 14271-73

Datum nov 79

Sign EW

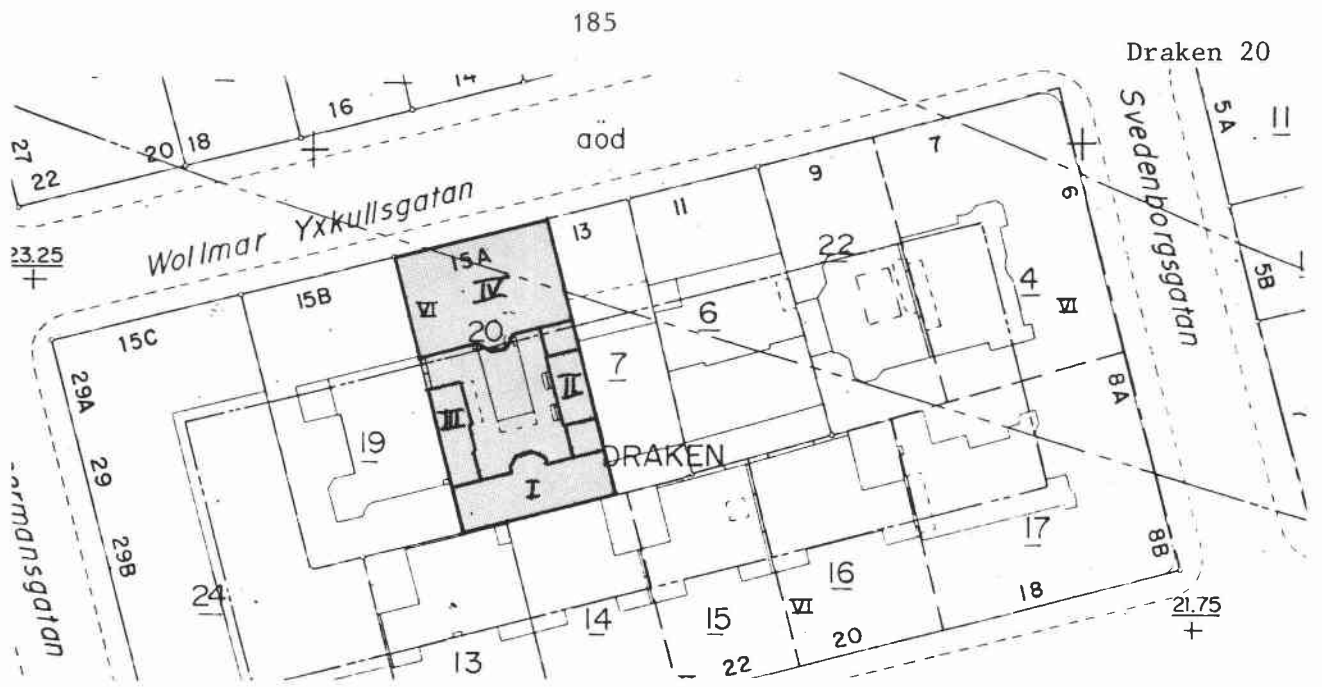

Skala 1:1000
Vy över fastigheten från NV

FB 14 087

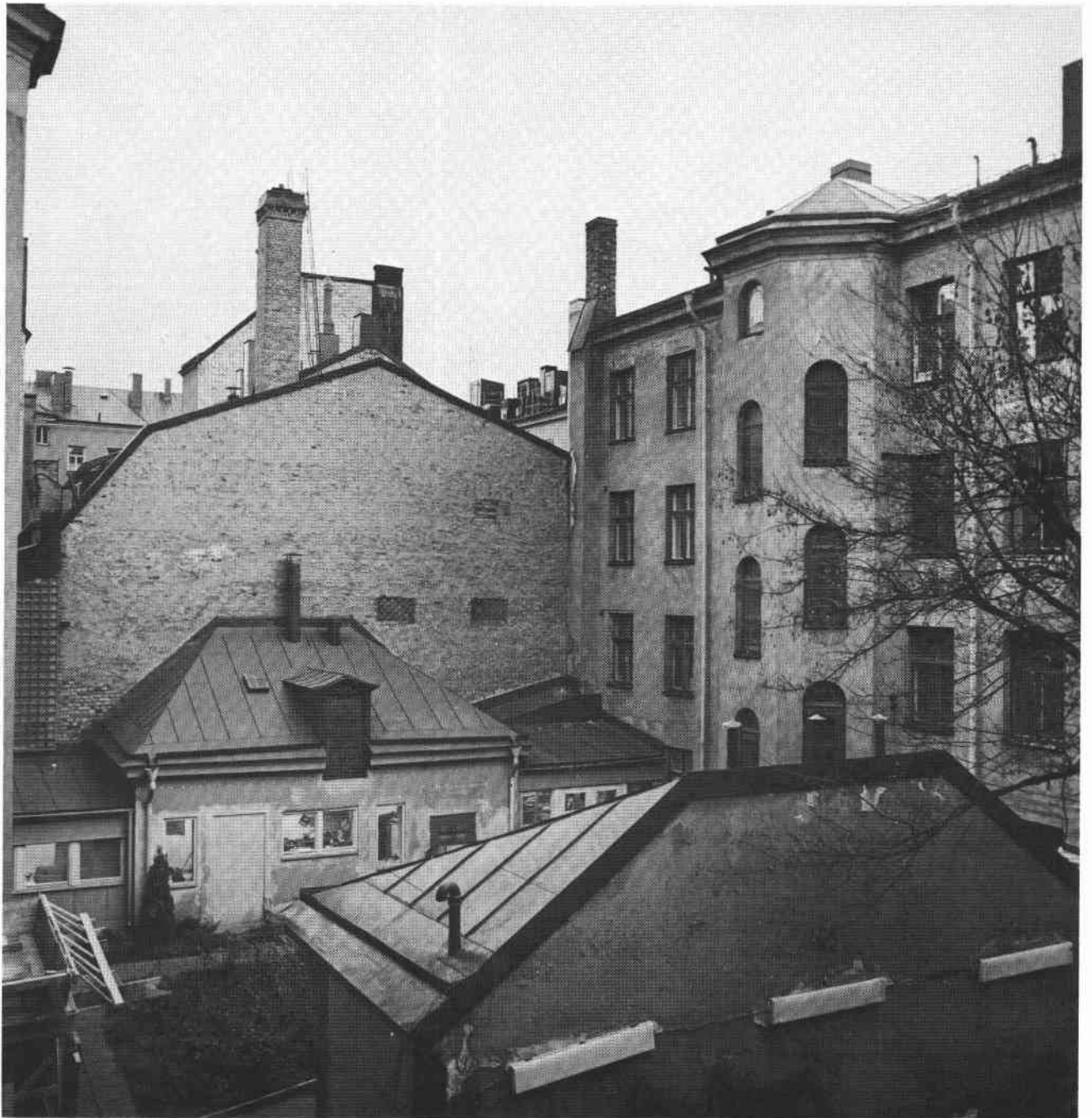

Värdering (A) (B) (C)

Fastighet Dukärret 12, 21 och 13 Stadsdel Södermalm

Adress Swedenborgsgatan 16, 18, Bengt Ekenhjelm-
gatan 1, 3, Fatbursgatan 10, 14. Fastighetsäg Stockholms kommun

Företag/verks/anst/ Snickeri, musikstudio, smidesverkstad m m.

Ursprung verks Stall för Nürnbergs bryggeri.

Övrigt Bostads- och affärsfastigheter i slutna kvarter invid järnvägsområde. Gården
belagd med gatsten.

Omgivning _____

Byggnadsbeskrivning

Hus	Funktion	Vån	Sockel	Konstr	Fasad/färg	Tak/färg	Övrigt
I	f d stall	4-5			tg/röd	P/svart	
II	träskjul						
III	verkstad	1			tg/röd slp/grå	P.	
IV	"	1			puts/grå		

Byggnadstekn skick Gott.

Interiör Ej besökt.

Maskiner/kraft _____

Byggnadsdata

Hus	BL	SB	Arkitekt	BH	BM	Omb år	Arkitekt	Åtgärd
I	1907-09		Edvard Olsson	Stockholms bryggerier	Otto Engman, Filip Pettersson			

Kontaktperson _____

Arkiv _____ Föremålssaml _____

Litt S.Nilsson: Bryggeribyggnader, 1979. Tidigare inv FB 70

Större unders Anm Byggnad av särskilt arkitekturhistoriskt intresse.

Bildnr FB 14298-301 Datum juli 79 Sign EW



Skala 1:2000

Hus I

FB 14 299



Värdering **A** **B** **C**

Fastighet Dykärret Mindre 6 Stadsdel Södermalm
 Adress Björngårdsgatan 14, Högbergsgatan 69-75, Fastighetsäg Stockholms kommun
Swedenborgsgatan 15
 Företag/verks/anst/ Diverse.

Ursprung verks I kvarteret finns bryggerihantering belagd sedan 1670-talet. Under 1700-talet drevs flera bryggerier inom kvarteret. Det största innehades av bryggaren Sven Roos från 1743 - 1786. Under åren 1810-1840 innehades bryggeriet av bryggaren Gustaf Wertmüller. 1862 övertogs bryggeriet av bryggmästaren Fritz Dölling och guldsmiden Carl Gustaf Simonsson och därmed började bryggeriets omläggning till industriell drift. Namnet Nilsbergs bryggeri förekommer första gången 1862. 1889 såldes anläggningen till den nyetablerade koncernen AB Stockholms Bryggerier, som drev bryggeriet fram till nedläggningen 1916. Stockholms stad övertog anläggningen 1918. Lokaler har därefter utnyttjats till magasin och kylhus samt inrymt flera småindustrier.
Omgivning Bostads- och affärsfastigheter i slutna kvarter. Närhet till järnvägsområde. Fabriksgårdarna belagda med gatsten.

Byggnadsbeskrivning

Hus	Funktion	Vån	Sockel	Konstr	Fasad/färg	Tak/färg	Övrigt
I	<u>bostad, kontor</u>	2	<u>sandsten</u>	<u>tgl</u>	<u>puts/gulbeige</u>	<u>P/svart</u>	
II	"	2	<u>puts</u>	<u>tgl</u>	<u>puts/gulbeige</u>	<u>P/svart</u>	
III	"	3		<u>tgl</u>	<u>puts, sprit/gulbeige</u>	<u>P</u>	
IV	<u>tapp-, lager o jäskäll.</u>	4	<u>gr</u>	<u>tgl</u>	<u>puts/gul</u>	<u>P/svart</u>	
V	<u>f d stall</u>		<u>sandsten, gr</u>	<u>tgl</u>	<u>puts/gul</u>	<u>P/svart</u>	
VI	<u>lager-o</u>						
VII	<u>tappkäll.</u>	1-2	<u>sandsten</u>	<u>tgl</u>	<u>puts/gul</u>	<u>P/svart</u>	
VIII	<u>kylhus</u>	1		<u>tgl</u>	<u>puts/gul</u>	<u>P/</u>	
IX	<u>pannhus</u>	1	<u>sandsten</u>	<u>tgl</u>	<u>puts/gul</u>	<u>P/</u>	<u>skorsten av röd tgl</u>
X	<u>mälteri</u>	4			<u>puts/gul</u>	<u>P/svart</u>	
XI	<u>bostad,</u>	2			<u>puts/gul</u>	<u>P/svart</u>	
XII	<u>garage</u>						

Interiör

Maskiner/kraft Hus VII: Ammoniakkompressorer fr. Lindes fabrik i Wiesbaden. Maskinhallen intakt. Kondensatorer på taket. Verkstadsmaskiner med remdrift från sekelskiftet 1900.

Byggnadsdata

Hus	BL	SB	Arkitekt	BH	BM	Omb år	Arkitekt	Åtgärd
I	1763			Sven Roos				
II	1870							
III	1885-88		C.A. Aronqvist					
IV	1882-89		Alwin Jacobi					
VII	1902-03		Edward Ohlsson					
IX						1898-1900	A. Ahrnborg	^{om-g} tillb. skorst.
X	1874		Maschinenfabrik Germania					

Kontaktperson

Arkiv _____ Föremålssaml _____
 Litt S.Nilsson: Bryggeribygnader, 1979 Tidigare inv FB 70, RAÄ PM 879/77
 Större unders Ja Anm Anläggning med synnerligen stort arkitektur- och industrihistoriskt intresse.
 Bildnr FB 14100, FB 14291-97 Datum okt 79 Sign EW

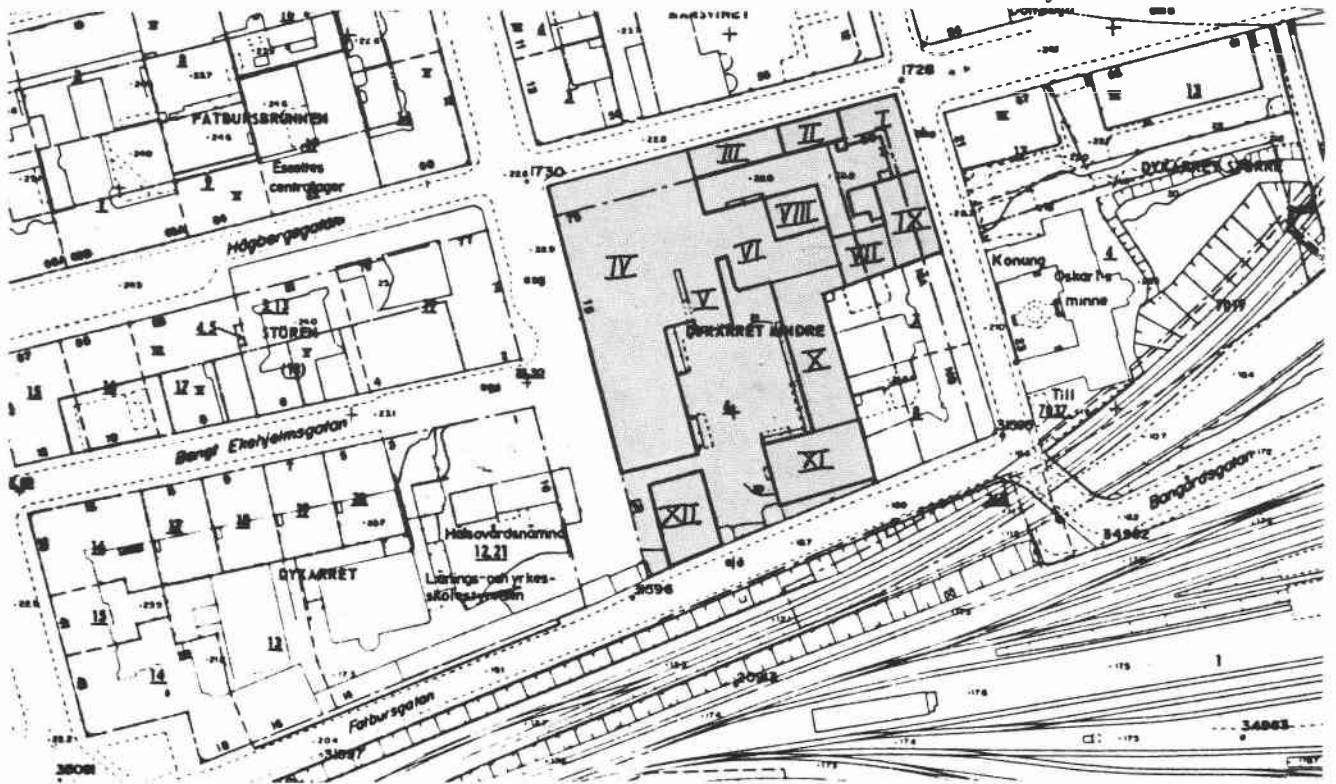

Skala 1:2000

Hus IV, V och VI

FB 14 295



Värdering A B C

Fastighet Dykärret Större 16

Stadsdel Södermalm

Adress Högbergsgatan 51

Fastighetsäg Sthlms kommun gm
AB Familjebostäder

Företag/verks/anst/ Verkstadslokaler för Stockholms Stadsmuseum

Ursprung verks I Syfabrik.

Övrigt _____

Omgivning _____

Byggnadsbeskrivning

Hus	Funktion	Vån	Sockel	Konstr	Fasad/färg	Tak/färg	Övrigt
I	^{f. d. sy-} fabrik	2	under gården				
II	bostad	5			puts/röd- brun, grå	P/röd	

Byggnadstekn skick Gott

Interiör _____

Maskiner/kraft _____

Byggnadsdata

Hus BL SB Arkitekt BH BM Omb år Arkitekt Åtgärd

Kontaktperson _____

Arkiv _____ Föremålssaml _____

Litt _____ Tidigare inv _____

Större unders Anm

Bildnr FB 14692-93, FB 14748-49

Datum nov 79 Sign EW

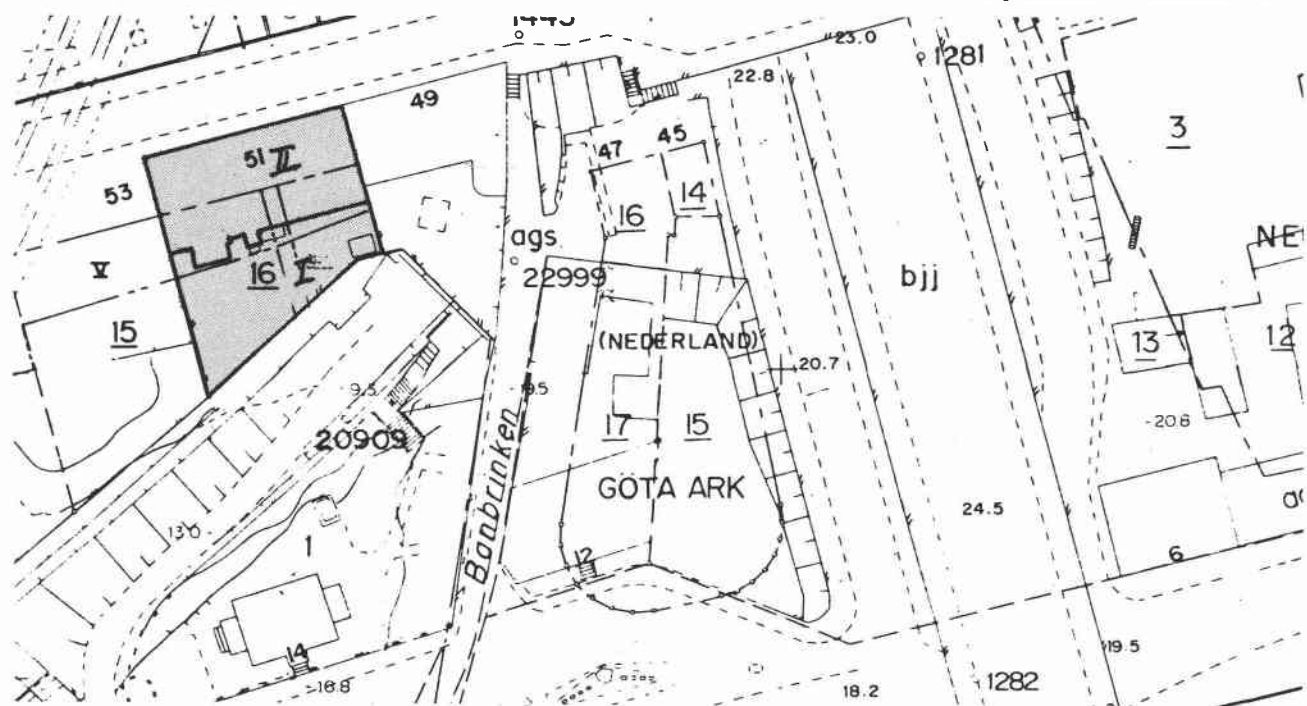

Skala 1:1000

Fastigheten från SO

FB 14 693



Värdering A B C

Fastighet Fatburesjön 5

Stadsdel Södermalm

Adress Folkungagatan 34-40, Västgötagatan 2-8,
Magnus Ladulåsgratan 11-21

Fastighetsäg Konsumentföreningen,
Stockholm m. omnejd

Företag/verks/anst/ Gomanhallen KF/charkuterifabrik

Ursprung verks Konsumentföreningen, Stockholms industrier, charkuterifabrik

Övrigt _____

Omgivning Anslutande järnväg.

Byggnadsbeskrivning

Hus	Funktion	Vån	Sockel	Konstr	Fasad/färg	Tak/färg	Övrigt
I	<u>fabrik, kontor</u>	<u>4-6</u>	<u>btg</u>		<u>terrasit/ grågrön</u>	<u>P/grå</u>	
II					<u>tgl/röd</u>	<u>P/-</u>	

Byggnadstekn skick Gott.

Interiör _____

Maskiner/kraft _____

Byggnadsdata

Hus	BL	SB	Arkitekt	BH	BM	Omb år	Arkitekt	Åtgärd
I	<u>1930-33</u>		<u>Eskil Sundahl</u>	<u>KF*</u>	<u>Fackfören. Byggnadsprod</u>	<u>1935</u>		<u>påb.</u>
II	<u>1942-43</u>		<u>H. Gyllensköld</u>	<u>KF*</u>				
			<u>Olof Hult</u>	<u>*) Konsum AB</u>				
					<u>Konsumentfören. Stockholms industrier</u>			

Kontaktperson _____

Arkiv _____ Föremålssaml _____

Litt _____ Tidigare inv FB 70

Större unders Anm

Bildnr FB 14074, 14239-42

Datum okt 79 Sign EW

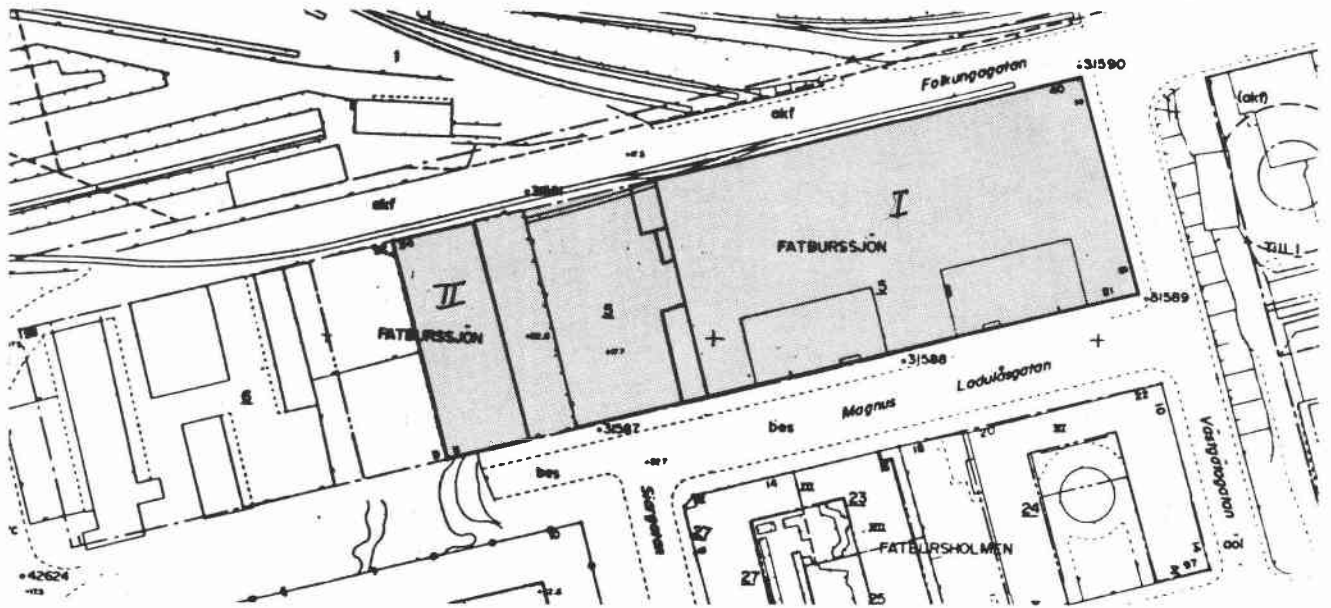

Skala 1:2000

Fastigheten från NO

FB 14 074



Värdering **A** **B** **C**

Fastighet Fiskaren Mindre 14 Stadsdel Södermalm
 Adress Svartensgatan 21-25, Fiskaregatan 6-12 Fastighetsäg N Westerdahls dödsbo gm J W-dahl Fastigh.
 Företag/verks/anst/ Stille Werner/tillverkning av teknisk operationsmateriel/58 + tjänstemän.
 Ursprung verks Televerkets verkstadsbyggnad. Stille Werner tog lokalerna i bruk 1913.

Övrigt Lokalerna under utrymning. Smedjan och operationsbordstillverkningen redan nedlagd. Lokalerna beräknas vara helt utrymda 1980-81.

Omgivning Bostadskvarter.

Byggnadsbeskrivning

Hus	Funktion	Vån	Sockel	Konstr	Fasad/färg	Tak/färg	Övrigt
I	verkstad	4½	gr	tgl	tgl/röd	P	
II	kontor, verkstad	4	gr	tgl	puts/gul	P/svart	
III	förråd				puts/gul	P	
IV	personal-utrymme	1	btg		puts/gul	P	

Byggnadstekn skick Gott.

Interiör Hus I: Arbetsbänkar vid fönstren, industriparkett, bjälklag o pelare av stål.
 Maskiner/kraft Supportersvarv från 1892. J.G.Weisser Söhne St Georgen Sch.Baden med remdrift.

Byggnadsdata

Hus	BL	SB	Arkitekt	BH	BM	Omb år	Arkitekt	Åtgärd
I	1895		E.Enblom			1901		tillb mot Ö
II	1837					1838		attika-vänig
III	1933-40							
IV	"							

Kontaktperson _____

Arkiv _____ Föremålssaml Medicintekniska museet.

Litt Stille-Werner 1841-1941. Tidigare inv FB 70, SSM 72.

Större unders Ja Anm Anläggningen av särskilt industrihistoriskt och arkitekturhistoriskt intresse. Lång obruten finmekanisk verksamhet i relativt oförändrade lokaler.

Bildnr FB 14450-54 Datum mars 79 Sign EW

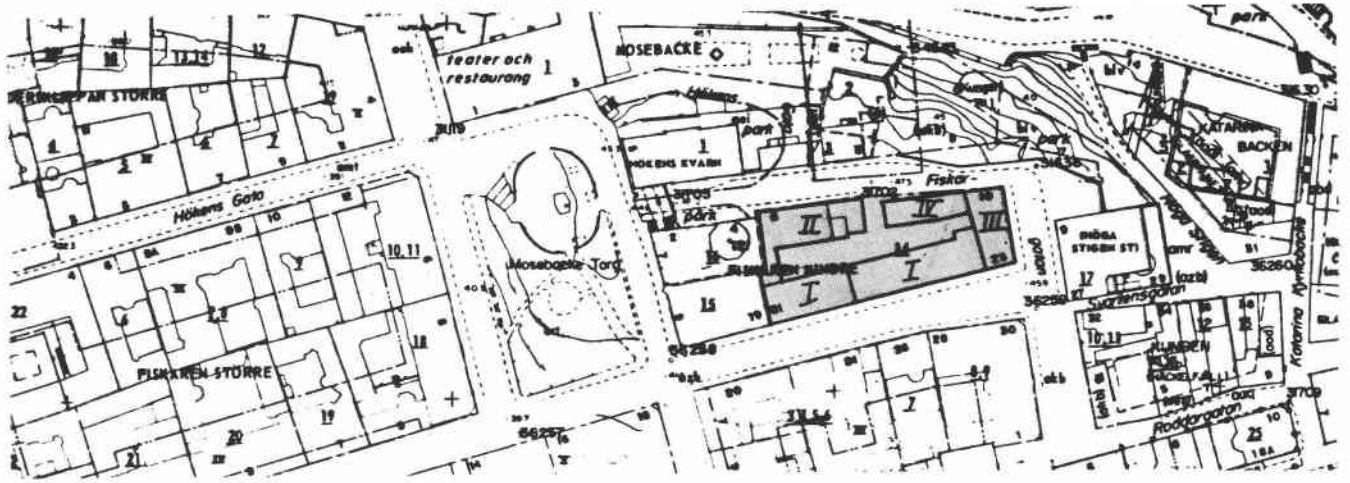

Skala 1:2000
Hus I från SO

FB 14 451



Värdering A B C

Fastighet Fiskaren Mindre 16

Stadsdel Södermalm

Adress Fiskargatan 2,4, Mosebacketorg 7, Östgötag.3 Fastighetsäg Stockholms kommun

Företag/verks/anst/ Vattentorn. Stockholms Vatten- och Avloppsverk.

Ursprung verks _____

Övrigt Tornets höjd 78,5 m ö h. Reservoiren rymmer 104 m³. Bostad i bottenvåningen.

Omgivning _____

Byggnadsbeskrivning

Hus Funktion Vån Sockel Konstr Fasad/färg Tak/färg Övrigt

I vattentorn, gr tgl/röd
bostad

Byggnadstekn skick _____

Interiör _____

Maskiner/kraft _____

Byggnadsdata

Hus BL SB Arkitekt BH BM Omb år Arkitekt Åtgärd

I 1895-96 F.Boberg S.O. Bandelin

Kontaktperson Stockholms Vatten- och Avloppsverk, tel. 22 30 60 (Lars Tell).

Arkiv _____ Föremålssaml _____

Litt _____ Tidigare inv SSM 72

Större unders Ja Anm Arkitektur- och industrihistoriskt intressant.

Bildnr FB 14455-57

Datum febr 80 Sign EW

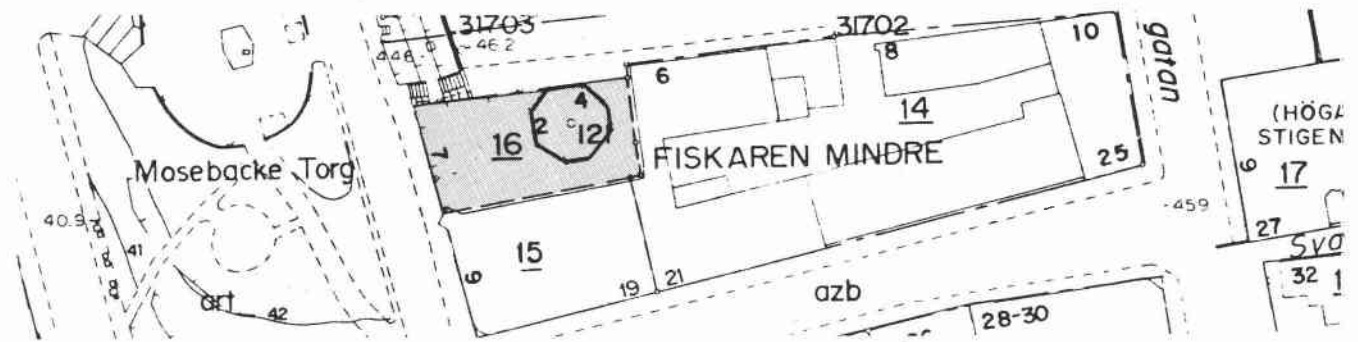

Skala 1:1000
Fastigheten från V

FB 14 456

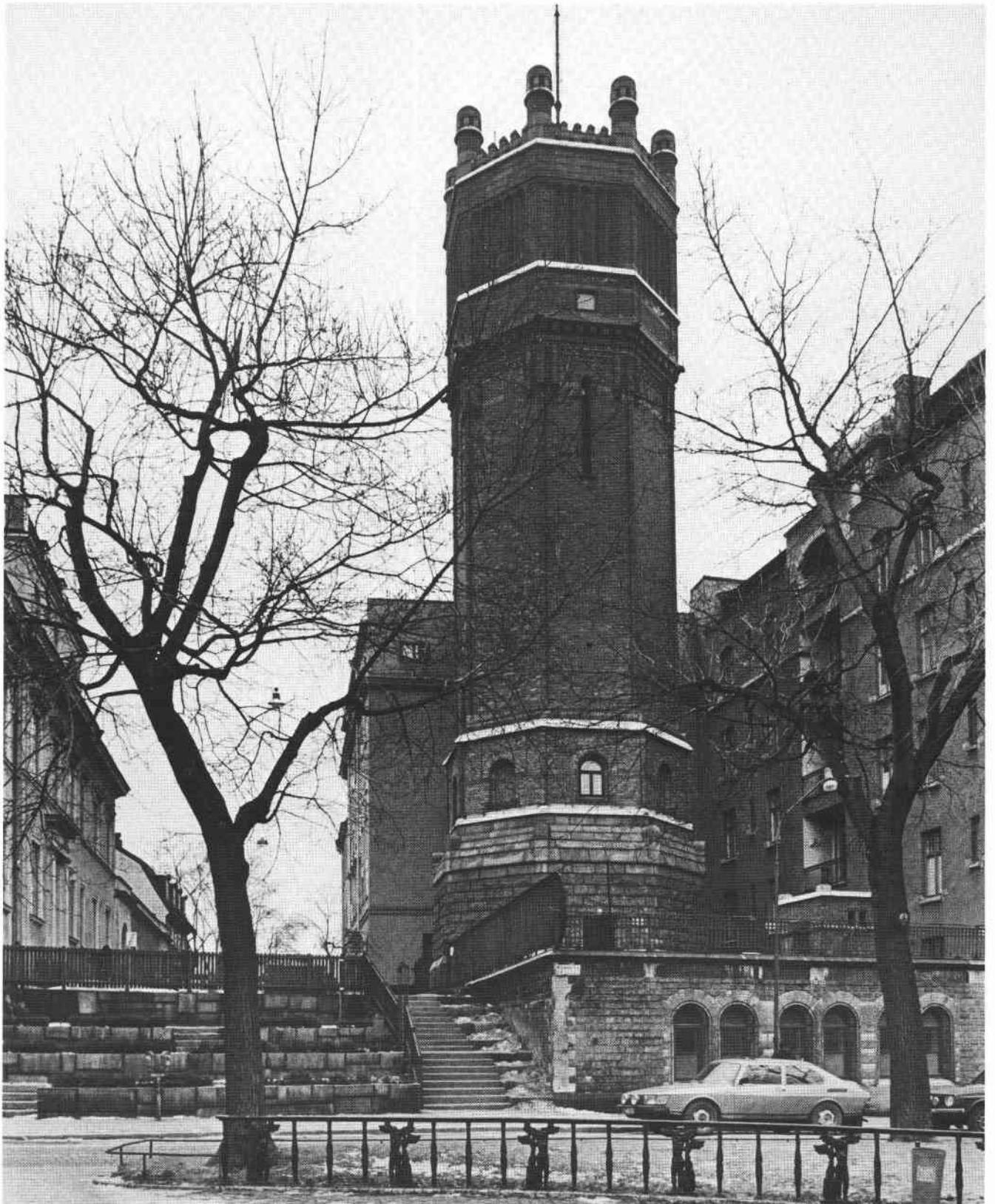

Värdering **A** **B** **C**

Fastighet Formannen 16 Stadsdel Södermalm
 Adress Åsögatan 113-121, Kocksgatan 416, Östgötag. 30 Fastighetsäg AB Stalands Möbler
 Företag/verks/anst/ Möbelmarknad/lager, försäljning. samt diverse andra firmor.

Ursprung verks Neumüllers bryggeri. Bryggeriverksamheten lades ner 1959.

Övrigt _____

Omgivning Asfalterad gård använd för bilparkering, plank mot Åsögatan.

Byggnadsbeskrivning

Hus	Funktion	Vån	Sockel	Konstr	Fasad/färg	Tak/färg	Övrigt
I	maskinhus	3	gr		tgl/röd	P/grön	
II	brygghus	4	gr	tgl	tgl/röd	P/grön	
III		3		btg	puts/grå	P	
IV	sköljning tappning	6½			tgl/röd	P/grön	
V	kornvind, källare	5	gr		tgl/röd	P/grön, röd	Bv natursten
VI	mälteri	5			tgl/röd	P/röd	
VII	vaktkur						
VIII	skorsten				tgl/röd		åttkantig granitsockel

Byggnadstekn skick Gott.

Interiör Förändrade för möbelaffär och möbellager.

Maskiner/kraft _____

Byggnadsdata

Hus	BL	SB	Arkitekt	BH	BM	Omb år	Arkitekt	Åtgärd
I	(1928)		Edw. Bernhard					
II	1904-05		F. Weigel, Mittel- neuland-Neisse	ritn. omarb. av	Fritz Söderbergh			
III	(1930)		Stockholms bryggeriers maskintekniska avdeln.					
IV	(1930)		civ. ing. Alwin Jacobi					
V	1895-97		Arnvid Ahnberg A. W. Bergström			1922?	Topf, A. Schme	omb. av Kölna

Kontaktperson _____

Arkiv _____ Föremålssaml _____

Litt S. Nilsson: Bryggeribyggnader. 1979 Tidigare inv FB 70

Större unders Ja Anm Industrihistoriskt och arkitekturhistoriskt intressant

Bildnr FB 14113-23, FB 1421 2-220

Datum nov 79 Sign EW

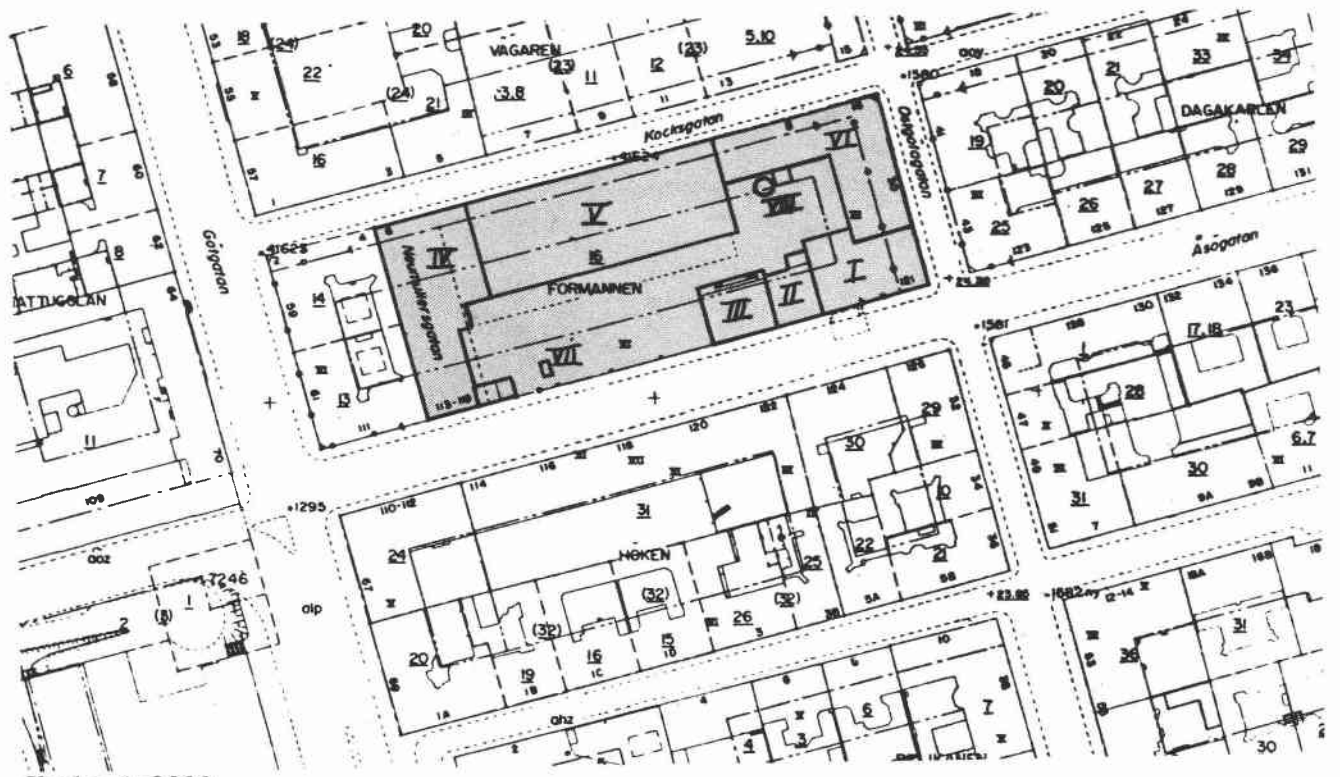

Skala 1:2000

Fastigheten från SV

FB 14 217





Hus VI

FB 14 114



Hus I närmast

FB 14 113

Vy över gården från hus VI

FB 14 120



Fasad mot Kocksgatan

FB 14 123



Värdering A B **C**

Fastighet Fotangeln 3,4,6 Stadsdel Södermalm

Adress Maria Trappgränd 5, Brännkyrkagatan 12 Fastighetsäg AB Stadsholmen (tr)

Företag/verks/anst/ Sven Anderssons snickeri/1

Verksamheten under utflyttning till Trångsund där firman har snickerifabrik.

Smidesverkstaden i bv redan utrymd.

Ursprung. verks Albert Terberger AB tillverkade yllevaror, silkestrikåer och bomullsvaror. Firman grundades 1894.

Övrigt Huset skall byggas om till barnstuga.

Omgivning Bostadskvarter.

Byggnadsbeskrivning

Hus	Funktion	Vån	Sockel	Konstr	Fasad/färg	Tak/färg	Övrigt
I	snickeri- verkstad	2-3	tjärad	tgl	puts/gul	P/svart	

Byggnadstekn skick Fasaden skadad.

Interiör Trägolv, putsade väggar, masonit i taket, gjutjärnspelare inbyggda med masonit. I vån. 1 tr öppen stor sal. Vån. 2 tr uppdelad i mindre rumsenheter.

Byggnadsdata

Hus	BL	SB	Arkitekt	BH	BM	Omb år	Arkitekt	Åtgärd
I	1801		P. Fredrichsson					

Kontaktperson AB Stadsholmen, tel. 44 09 65.

Arkiv _____ Föremålssaml _____

Litt _____ Tidigare inv SSM 69

Större unders Anm

Bildnr FB 14433-34, FB 14460-64 Datum febr. 80 Sign EW

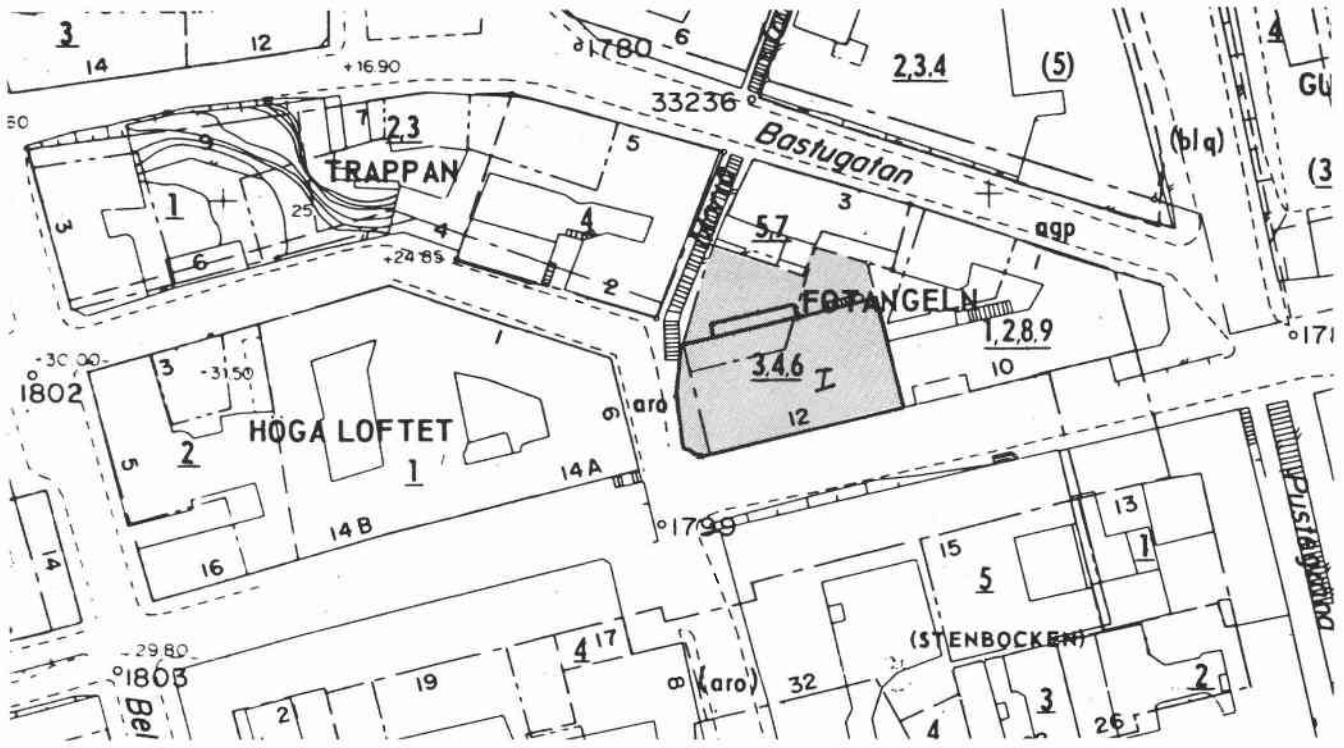

Skala 1:1000

Fastigheten från SV

FB 14 461



Värdering A **B** **C**

Fastighet Glasbruket Mindre 3,4,5,6,7,8 Stadsdel Södermalm

Adress Glasbruksgatan 25, Nytorpgsgatan 2 Fastighetsäg AB Stadsholmen (tr)

Företag/verks/anst/ Ateljéer m m.

Ursprung verks Byggnaderna uppfördes som verkstads- och förrådslokaler.

Övrigt Fastigheten köptes av fabrikör P C Dillström som 1821 gjorde ombyggnader för klädesfabrikation. 1845 överfördes Stockholms Stads Allmänna Arbetsinrättning till fastigheten. 1905 inrättades ungarlshotell.

Omgivning Plank avgränsar tomtens norra del.

Byggnadsbeskrivning

Hus	Funktion	Vån	Sockel	Konstr	Fasad/färg	Tak/färg	Övrigt
I		2		tgl	puts/gul	P/röd	
II		2		tgl	puts/gul	P/röd	
III		3½		tgl	puts/gul	P/röd	
IV		1		tgl	puts/gul	P/röd	

Byggnadstekn skick Gott.

Interiör _____

Maskiner/kraft _____

Byggnadsdata

Hus	BL	SB	Arkitekt	BH	BM	Omb år	Arkitekt	Åtgärd
I,II	omkr	1808		J.F.Hyckert		1821		om- o påb.
III						"		påb. 1v
						1853		påb.
IV						1869		om- o påb.

Kontaktperson _____

Arkiv _____ Föremålssaml _____

Litt _____ Tidigare inv SSM 72

Större unders Anm

Bildnr FB 14445-49 FB 14700-02 Datum feb 80 Sign EW



Hus IV och III

FB 14 447

Glasbruket Mindre 3,4,5,6,7,8

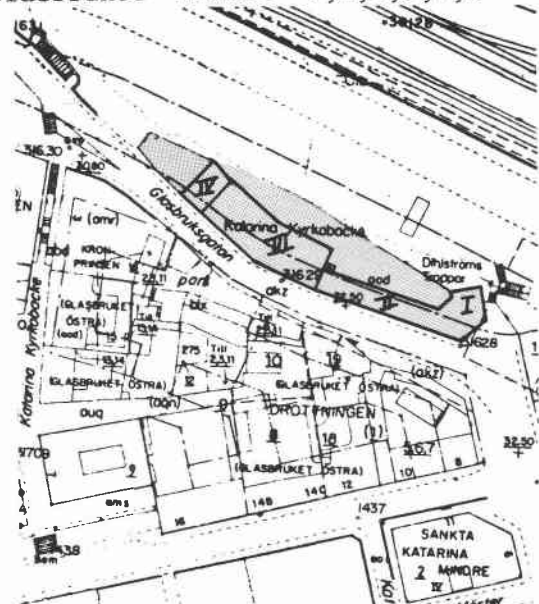

Skala 1:2000

Fastigheten från NO

FB 14 701



Värdering A B **C**

Fastighet Gurkan 1 Stadsdel Södermalm
Adress Barnängsgatan 82, Katarina Bangata 79 Fastighetsäg Philipsons Auto-
mobil AB
Företag/verks/anst/ Simca service/bilverkstad.

Ursprung verks Philipsons bilar.

Övrigt _____

Omgivning Industriområde i anslutning till bostadskvarter.

Byggnadsbeskrivning

Hus	Funktion	Vån	Sockel	Konstr	Fasad/färg	Tak/färg	Övrigt
I, II	verkstad	1	btg		puts/beige	P/röd	stålkonstr., lanter- nin

Byggnadstekn skick Gott.

Interiör _____

Maskiner/kraft _____

Byggnadsdata

Hus	BL	SB	Arkitekt	BH	BM	Omb år	Arkitekt	Åtgärd
I	1929-30		Robert Berghagen	Fast.AB Gur-	G. Ahnskog			
				kan				
II	1937		Percy Ödman					

Kontaktperson _____

Arkiv _____ Föremålssaml _____

Litt _____ Tidigare inv FB 70

Större unders Anm

Bildnr FB 14026

Datum okt 79 Sign EW



Skala 1:2000

Fastigheten från S

FB 14026



Värdering A B **C**

Fastighet Gurkan 2

Stadsdel Södermalm

Adress Katarina Bangata 77, Ljusterögatan 2

Fastighetsäg Stockholms kommun

Företag/verks/anst/ Fastighetskontoret.

Ursprung verks Axel G. Jansson smides & mekaniska verkstad (t o m april 1978).

Övrigt _____

Omgivning Industriområde i anslutning till bostadskvarter.

Byggnadsbeskrivning

Hus	Funktion	Vån	Sockel	Konstr	Fasad/färg	Tak/färg	Övrigt
I	verkstad	2	asfalt	tgl/stål	terrasit/beige/svart		

Byggnadstekn skick Gott.

Interiör _____

Maskiner/kraft _____

Byggnadsdata

Hus	BL	SB	Arkitekt	BH	BM	Omb år	Arkitekt	Åtgärd
	1929-30		Frans Andersson	A.G.Janssons smide	H. Rönn	1946	F.Andersson påb.	
						1954		fasad- rep.

Kontaktperson _____

Arkiv _____

Föremålssaml _____

Litt _____

Tidigare inv FB 70

Större unders Anm

Bildnr FB 14027-029

Datum okt 79 Sign EW



Verkstaden, från NO

FB 14029

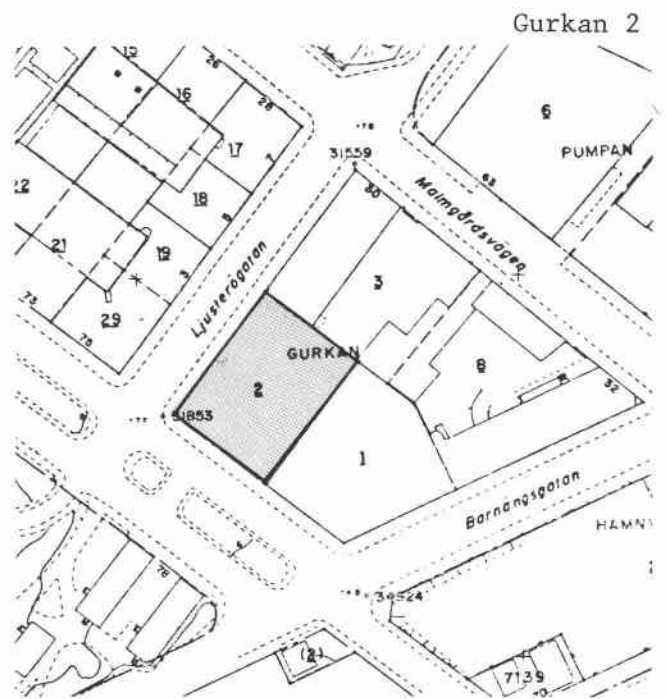

Skala 1:2000

Fastigheten från V

FB 14027



Värdering A B **C**

Fastighet Gurkan 3

Stadsdel Södermalm

Adress Ljusterögatan 4,6, Malmgårdsvägen 30

Fastighetsäg Paul Melins dödsbo,
Björn Mellin

Företag/verks/anst/ Swed-Paint/målningsarbeten f d Albin Granath målerifirma

(i fastigheten sedan 1978/79). Bilverkstad i gårdshuset.

Ursprung verks Pumpindustri.

Övrigt _____

Omgivning Industriområde. Asfalterad gård, plank mot gatan.

Byggnadsbeskrivning

Hus	Funktion	Vån	Sockel	Konstr	Fasad/färg	Tak/färg	Övrigt
I	verkstad, kontor	1	puts	tgl	puts/gul	P/svart	
II	garage	1½	asfalt	tgl	puts/gulröd	P/röd	

Byggnadstekn skick Nyligen renoverad och ombyggd.

Interiör _____

Maskiner/kraft _____

Byggnadsdata

Hus	BL	SB	Arkitekt	BH	BM	Omb år	Arkitekt	Åtgärd
I	1929-30		Robert Berghagen	A. Ingström	E. Ahmskog			

Kontaktperson _____

Arkiv _____

Föremålssaml _____

Litt _____

Tidigare inv FB 70

Större unders Anm

Bildnr FB 14030-31

Datum okt 79 Sign EW

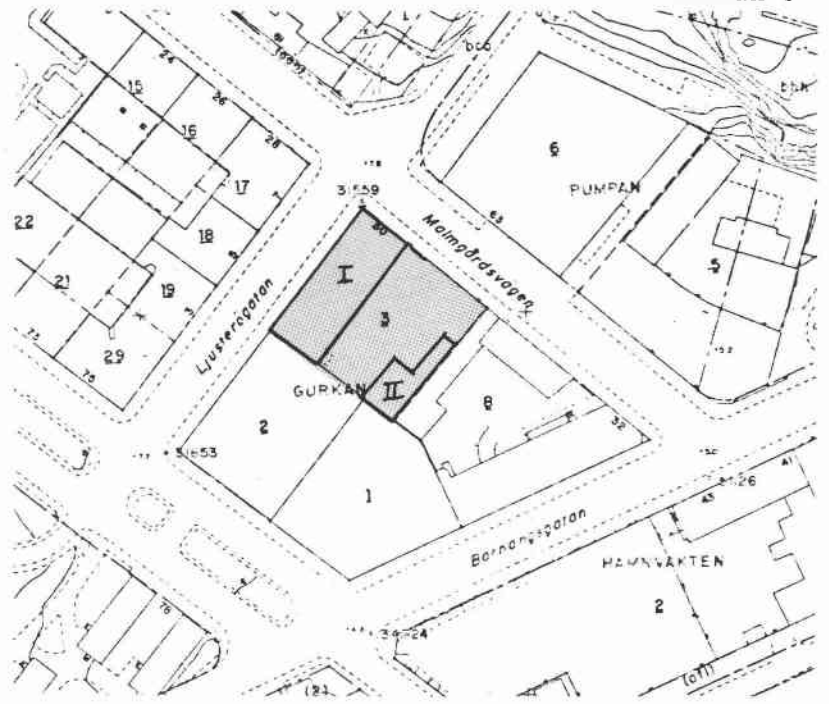

Skala 1:2000

Hus I, från N

FB 14030



Värdering A B **C**

Fastighet Gurkan 8

Stadsdel Södermalm

Adress Malmgårdsv. 32, Barnängsgatan 42, 44

Fastighetsäg E. Ohlsson om Arnold
Lindhes adm. byrå

Företag/verks/anst/ Wohlinbilar AB, Hennings Verktygs AB, Stockholms oljetransporter, GM plåtavdelning/kontor, verkstäder.

Ursprung verks F:a J.H. Tidbeck. Metallduksväveri och metallvarufabrik.

Övrigt _____

Omgivning Industriområde, asfalterad gård.

Byggnadsbeskrivning

Hus	Funktion	Vån	Sockel	Konstr	Fasad/färg	Tak/färg	Övrigt
I	verkstad, kontor	3½	btg		terrasit/ brun	P/röd	
II	skjul						
III	förråd, garage	1		regel	lfs/brun	P/röd	
IV	garage	1			puts/brunqul	P/röd	lanternin

Byggnadstekn skick Gott.

Interiör _____

Maskiner/kraft _____

Byggnadsdata

Hus	BL	SB	Arkitekt	BH	BM	Omb år	Arkitekt	Åtgärd
	1929-31		R. Berghagen	H. Tidbeck	E. Ahnskog			

Kontaktperson _____

Arkiv _____ Föremålssaml _____

Litt _____ Tidigare inv FB 70

Större unders Anm

Bildnr FB 14024-025

Datum Okt 79 Sign EW



Hus I, från Ö

FB 14024

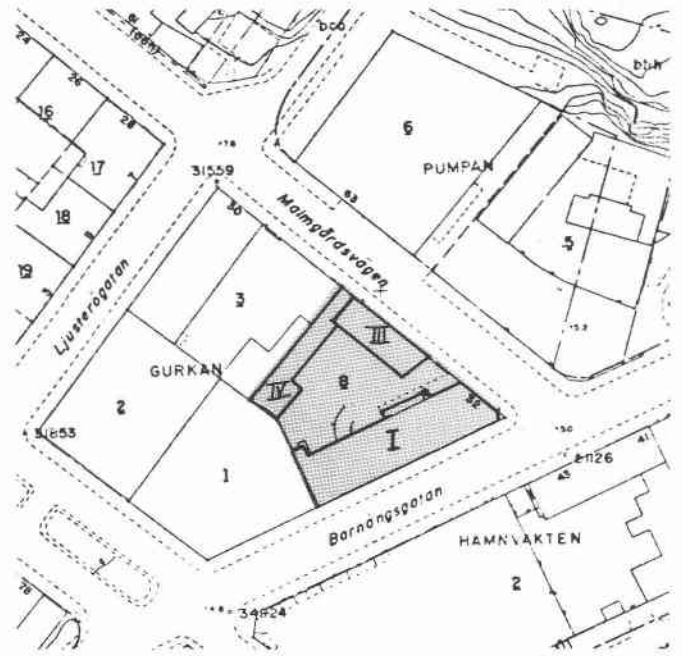

Skala 1:2000

Fastigheten från N

FB 14025



Värdering A B C

Fastighet (Barnängen 5) Hammvakt 2 Stadsdel Södermalm

Adress Barnängsgatan 31,33, Tegelviksgatan 60 Fastighetsäg Sthlms kommun

Företag/verks/anst/ Ernst Österholms stenhuggeri/3-4 (Hus I).

AVEBE (Hus II).

Ursprung verks Hus II f d färgfabrik.

Övrigt _____

Omgivning Industriområde, närhet till hamn.

Byggnadsbeskrivning

Hus	Funktion	Vån	Sockel	Konstr	Fasad/färg	Tak/färg	Övrigt
I	verkstad	1		regel	P/grå	P/grå	
II	fabrik	1-3			puts/vit, lfs/vit	P/grå	

Byggnadstekn skick Gott.

Interiör _____

Maskiner/kraft _____

Byggnadsdata

Hus	BL	SB	Arkitekt	BH	BM	Omb år	Arkitekt	Åtgärd
I	1954-		Ing. firma		C.J. Petterssons			
			Byggnadskon- struktion		skrotlager			

II 1950-t _____

Kontaktperson _____

Arkiv _____ Föremålssaml _____

Litt _____ Tidigare inv _____

Större unders Anm _____

Bildnr FB 14019-22 Datum nov 79 Sign EW

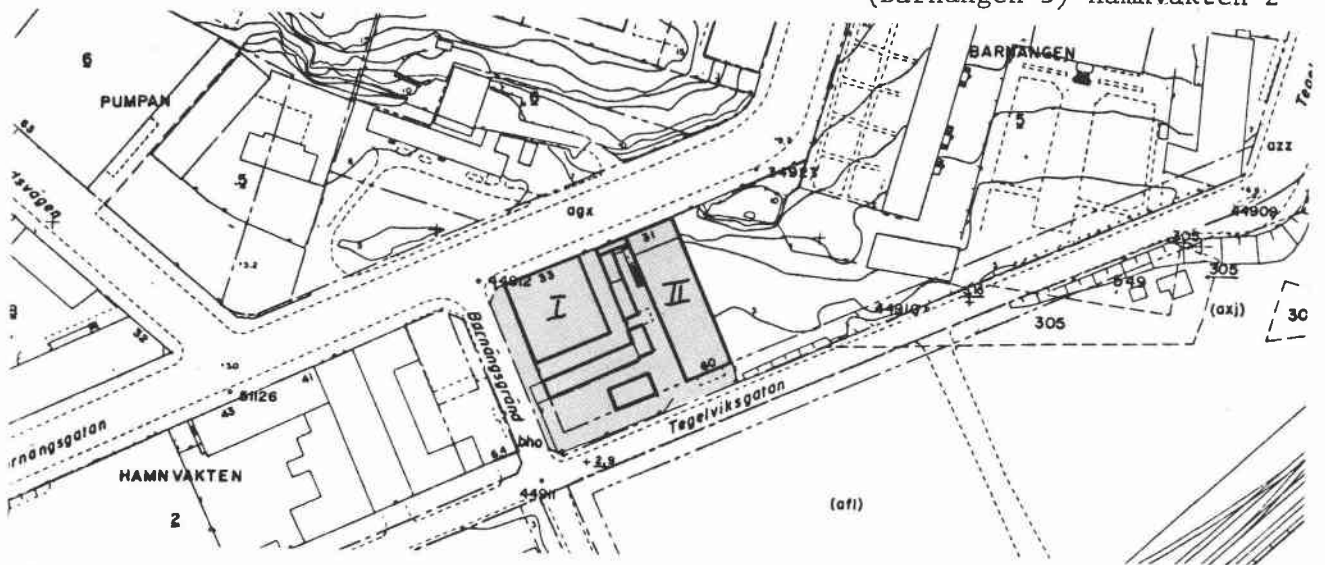

Skala 1:2000

Fastigheten från S0

FB 14 022



Värdering A B C

Fastighet Häckelfjäll 2, och 3, 4, 5, 6 Stadsdel Södermalm
 Adress Östgötagatan 7-9, Svartensgatan 20-24 Fastighetsäg Ringström S o. BG resp Ringström S, BG o. E.
 Företag/verks/anst/ Bostäder, verkstäder, ateljeer

Ursprung verks V: på 1700-talet verkstadslokaler uthyrda till sidenvävare Abraham Öhman. Ca 1840 byggs hus V B som sidenfabrik för 36 anställda. Sidenfabrikör Almgren bodde då i V A. Ringströms glasmästeri har funnits på tomten sedan 1898.

Övrigt Häckelfjäll 3, 4, 5, 6 den s k Ringströmska gården.

Omgivning Gården Häckelfjäll 2 belagd med storgatsten. Gården Häckelfjäll 3, 4, 5, 6, kullerstenslagd och planterad.

Byggnadsbeskrivning

Hus	Funktion	Vån	Sockel	Konstr	Fasad/färg	Tak/färg	Övrigt
I	<u>bostad, verkstad</u>	<u>1½</u>	<u>gr</u>	<u>timmer</u>	<u>sll/ljusgul</u>	<u>P/röd</u>	
II	<u>" "</u>	<u>1</u>	<u>gr</u>		<u>puts/grå</u>	<u>P/röd</u>	
III	<u>verkstad</u>	<u>2</u>		<u>tgl</u>	<u>puts/gul</u>	<u>P/grå</u>	
IV	<u>skjul</u>	<u>1</u>					
V	<u>verkstad, A, B bostad</u>	<u>2-3</u>	<u>tjärad</u>	<u>tgl</u>	<u>puts/gul</u>	<u>P/röd</u>	
VI	<u>uthus</u>	<u>1</u>		<u>tgl</u>	<u>puts/gul</u>		
VII		<u>1½</u>		<u>timmer</u>	<u>ssp/fr</u>	<u>papp/svart</u>	
VIII	<u>verkstad</u>	<u>2</u>		<u>tgl</u>	<u>puts/gul</u>		

Byggnadstekn skick Gott. Hus VII; förfall.

Interiör _____

Maskiner/kraft _____

Byggnadsdata

Hus	BL	SB	Arkitekt	BH	BM	Omb år	Arkitekt	Åtgärd
I			<u>före 1730</u>			<u>1805</u>		<u>omb.</u>
V A			<u>1700-tal</u>			<u>1758</u>		<u>till- o omb.</u>
V B			<u>1840 (på äldre grund)</u>					
VII			<u>1700-tal</u>					
VIII			<u>1924</u>					

Kontaktperson _____

Arkiv _____ Föremålssaml _____

Litt _____ Tidigare inv SSM 72

Större unders Anm

Bildnr FR14075, 14246-49

Datum okt 79 Sign EW

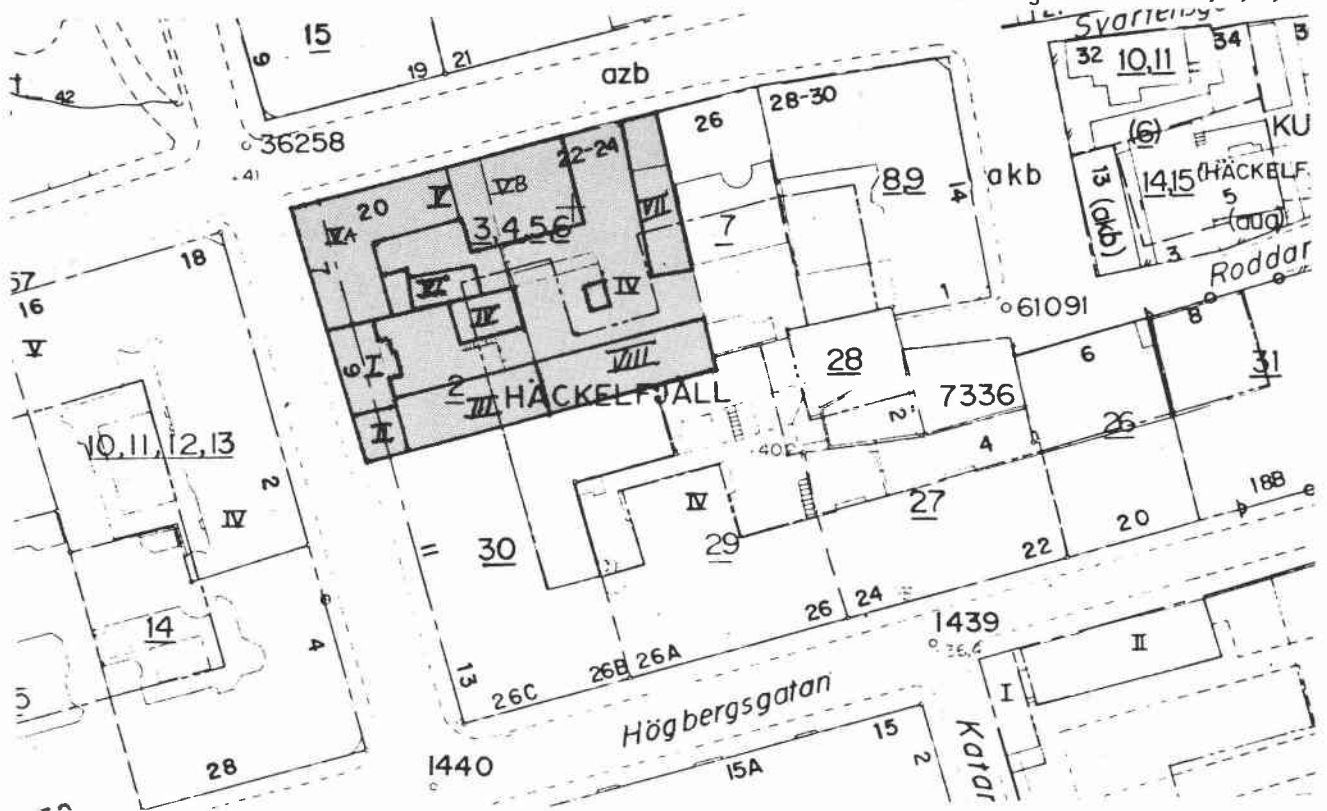

Skala 1:1000

Hus VII och V från NO

FB 14 249



Värdering A B C

Fastighet Kejsaren 20

Stadsdel Södermalm

Adress Högbergsgatan 32

Fastighetsäg Ericoprodukter AB

Företag/verks/anst/ Erico produkter/grossist i maskindelar och verktyg.

Ursprung verks Snickerifabrik.

Övrigt

Omgivning

Byggnadsbeskrivning

Hus	Funktion	Vån	Sockel	Konstr	Fasad/färg	Tak/färg	Övrigt
<i>I</i>	<i>fabrik</i>	<i>3</i>		<i>tgl</i>	<i>tgl/röd</i>	<i>P/svart</i>	
<i>II</i>	<i>verkstad</i>	<i>1-3</i>	<i>tjärad</i>		<i>puts/roströd</i>	<i>P/svart</i>	

Byggnadstekn skick Gott. Hus II: fasaden nyrenoverad.

Interiör

Maskiner/kraft

Byggnadsdata

Hus	BL	SB	Arkitekt	BH	BM	Omb år	Arkitekt	Åtgärd
<i>I</i>	<i>1910-11</i>		<i>D. Jansson</i>			<i>1930</i>		<i>tillb.</i>
<i>II</i>	<i>1864</i>					<i>1885</i>		<i>påb.</i>
	<i>1940</i>		<i>gårdsöverbyggnad</i>					<i>1 vån.</i>

Kontaktperson

Arkiv

Föremålssaml -

Litt

Tidigare inv IINV 76

Större unders Anm

Bildnr FB 14243-45

Datum nov 79 Sign EW

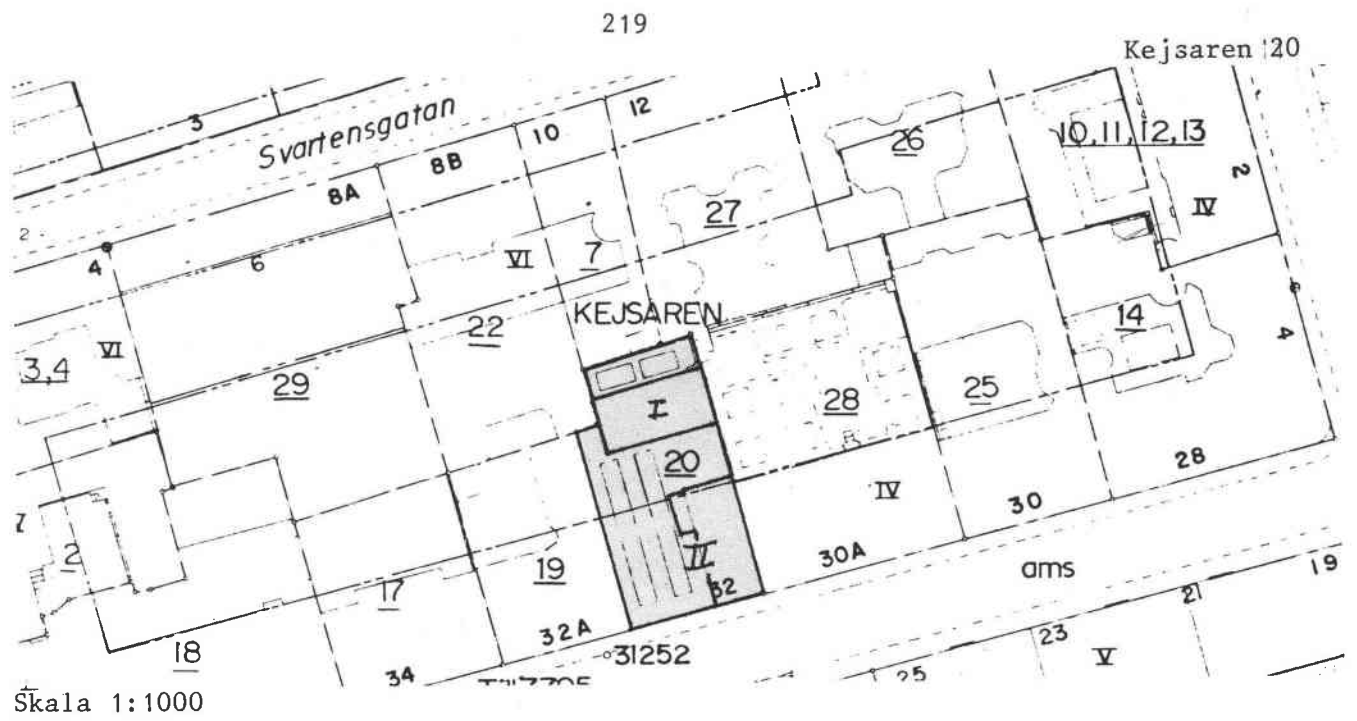

Fastigheten från SV

FB 14 243



Värdering **A** **B** **C**

Fastighet Lappsön Större 3 o 4 samt 5 Stadsdel Södermalm

Adress Pryssgränd Söder Mälarstrand Fastighetsäg AB Stadsholmen (tr)

Företag/verks/anst/ Hus I: AB Ragnar Ekberg/finmekanisk verkstad/5, hus II-III:kon-
tor, ateljeer, hantverkare

Ursprung verks hus I "fabrikshus", hus II: färgeri, hus III: metallindustri.

Övrigt Under 1700-talets slut dominerades kvarteret av en omfattande färgeriverk-
samhet. Under 1800-talets mitt försvann färgerierna och ersattes av mindre verk-
stadsindustrier.

Omgivning _____

Byggnadsbeskrivning

Hus	Funktion	Vån	Sockel	Konstr	Fasad/färg	Tak/färg	Övrigt
I	verkstad	2-3	tjärad	tgl	puts/vit	P/svart	vit putsad skorsten
II		3	"	"	puts/beige	P/svart	
III		1	"	"	puts/gulröd	P/svart	

Byggnadstekn skick Gott.

Interiör hus I: plankgolv, vitputsade väggar, synliga träbjälklag med träpelare.

Maskiner/kraft _____

Byggnadsdata

Hus	BL	SB	Arkitekt	BH	BM	Omb år	Arkitekt	Åtgärd
I	1852-79			Lars Montén				
II	1850		Nikolaus August Agrén	J.J. Spets				
III	1844					1856		påb.

Kontaktperson _____

Arkiv _____ Föremålssaml _____

Litt Mariaberget Östra 1969 Tidigare inv SSM 68

Större unders Anm

Bildnr FB 14435, 14465-72, FB 14696-99, 14758-61 Datum jan 80 Sign EW

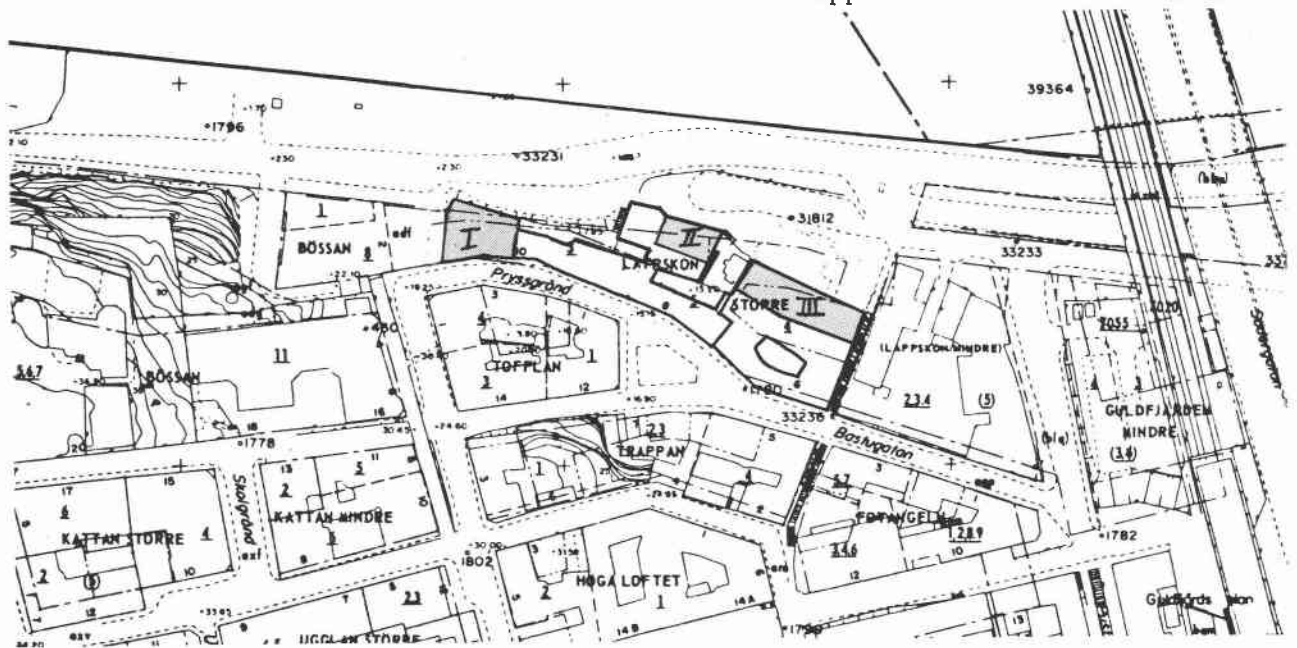

Skala 1:2000

Lappskon Större från NO

FB 14 699



Värdering **A** **B** **C**

Fastighet Ludvigsberg 3

Stadsdel Södermalm

Adress Duvogränd 2, Ludvigsbergsgatan 22, Torkel Knutssongatan 2

Fastighetsäg Stockholms kommun

Företag/verks/anst/ Stora delar under ombyggnad.

Ursprung verks Münchenbryggeriet startade 1855, då i en gammal kakelfabrik och ett nedlagt bränneri. Byggnaderna byggdes om och till under 1860 och 70-talen. En ny bryggeri- och mälteribyggnad uppfördes 1892-94. 1904 inköptes grannfastigheten, hus I-V, Ludvigsbergs mekaniska verkstad.

Omgivning _____

Byggnadsbeskrivning

Hus	Funktion	Vån	Sockel	Konstr	Fasad/färg	Tak/färg	Övrigt
I	kontor	3	gr	tgl	tgl/röd	P/svart	
II	gjuteri, verkstad	1-2		tgl	puts/röd	P/svart	bärande skelett, fackverkskonstruktion
III	maskinhall			tgl	tgl/röd	P/svart	
IV	verkstad, logement	2		tgl	puts/röd	P/svart	
V	gjuteri	2		tgl	puts/röd	P/svart	gjutjärmspelare
VI	bostad	2	gr	tgl	puts/grå	P/grå	
VII	silos, lager					P/grå	
VIII	mälteri	7	gr, kalk-sten	tgl	tgl/röd	P/grå	
IX	jästgärd, verkällare	7		btg			betong och stål
X	änpannehus	6		tgl	tgl/röd		skorsten av röd tgl

Interiör _____

Maskiner/kraft _____

Byggnadsdata

Hus	BL	SB	Arkitekt	BH	BM	Omb år	Arkitekt	Åtgärd
I	1897-98		C.R. Lamm					
II	1863							
III	troligen 1889.		Sjöfasaden 1905-09					
IV	troligen 1855		J. Lamm (trol. även J.F. Åbom)					
V	1855		J. Lamm (trol. även J.F. Åbom)					
VI	1859-60		J. Lamm			1895, 1900	Erik Josephson	tillb av tavelgalleri

Forts. å nästa sida.

Kontaktperson _____

Arkiv _____ Föremålssaml _____

Litt S. Nilsson; Bryggeribyggnader. 1979 Tidigare inv FB 71, RAÄ / Br, SSM 79

Större unders Anm Särskilt stort miljö- och byggnadshistoriskt värde. Ludvigsbergs mek. verkstadsbyggnader äger också särskilt industrihistoriskt värde

Bildnr FB 14475, 14478-88, 14688-91 Datum febr 80 Sign EW

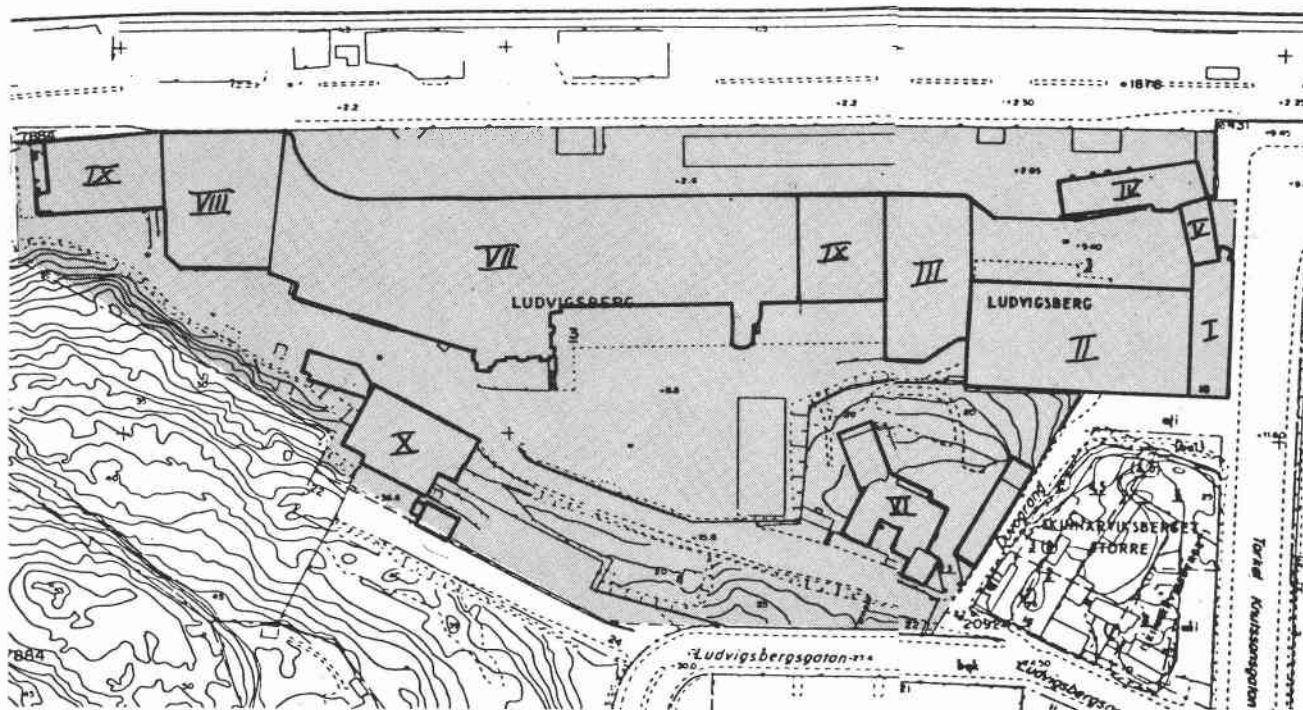

Skala 1:2000

Hus I, V och IV från NO

FB 14 475

Byggnadsdata

forts.

Hus	BL	SB	Arkitekt	BH	BM	Omb.år	Arkitekt	Åtgärd
VII	1892-94							
VIII	1892-94		<i>Hjalmar</i>				<i>konstruktör: Alvin Jacobi</i>	
			<i>Kumlien</i>					
IX	1905-09		<i>R Lindqvist</i>			1950	<i>Gösta Nelson</i>	<i>till- o. pab.</i>
X	1924-28		<i>Edv. Bernhard</i>					

Värdering A B C

Fastighet Marsvinet 4

Stadsdel Södermalm

Adress Svedenborgsgatan 11

Fastighetsäg A. Lindquist

Företag/verks/anst/ Pettersson & Kellner AB/pappersindustri.

Ursprung verks Bageri.

Övrigt _____

Omgivning _____

Byggnadsbeskrivning

Hus Funktion Vån Sockel Konstr Fasad/färg Tak/färg Övrigt

I verkstad 1 gr tgl puts/gul P/svart

II bostad
puts/gul,grå P/
gårdsfasad:
puts/gulbrun

Byggnadstekn skick Gott.

Interiör _____

Maskiner/kraft _____

Byggnadsdata

Hus BL SB Arkitekt BH BM Omb år Arkitekt Åtgärd

I-II 1886 J.Olsson, Dito

E.Nilsson

Kontaktperson _____

Arkiv _____ Föremålssaml _____

Litt _____ Tidigare inv IINV 74

Större unders Anm

Bildnr Fi 6693

Datum okt 79 Sign EW

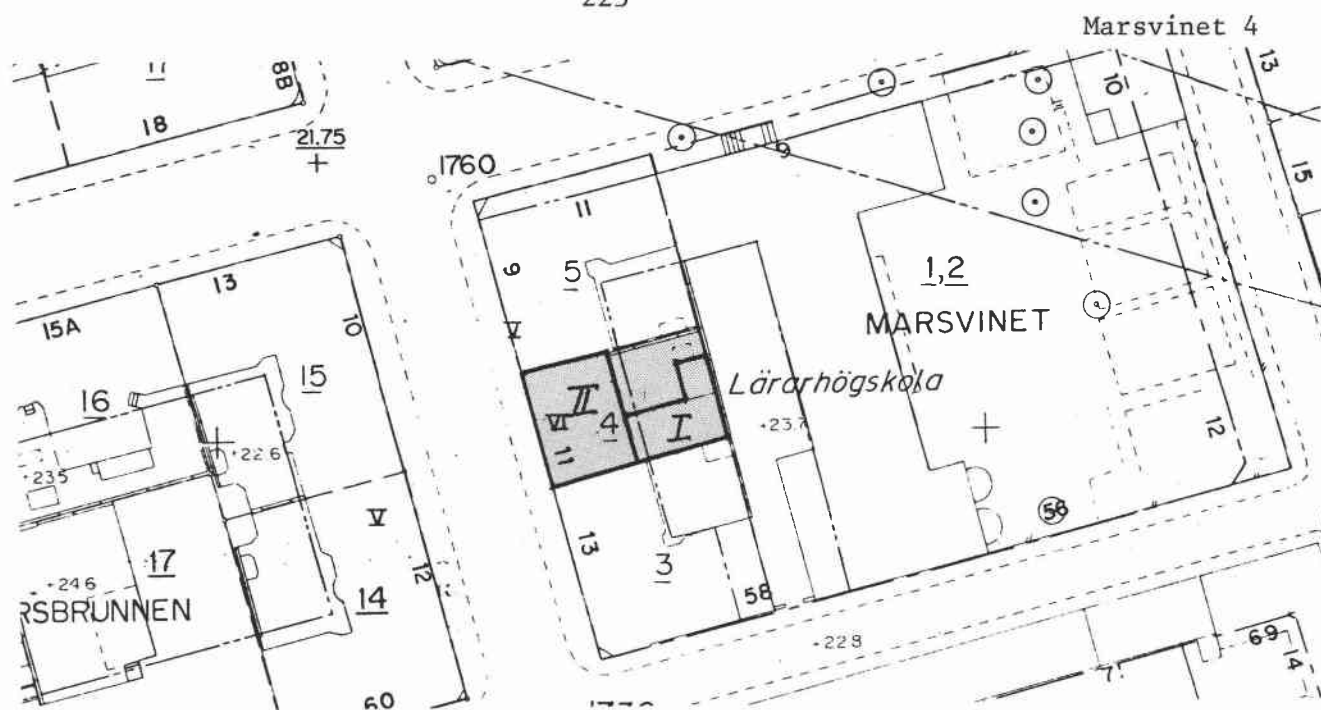

Skala 1:1000

Hus I

Foto: I Lundkvist - 74

Fi 6693



Värdering A B C

Fastighet Muttern 3

Stadsdel Södermalm

Adress Heleneborgsgatan 15

Fastighetsäg Bygglego Konsult
IngaByrå AB m fl

Företag/verks/anst/ T.A. Håkansson's sadelmakeri AB/4 , Idealtryck AB/tryckeri/2,
Printripo/tryckeri/1.

Ursprung verks Hembryggeriet, f d svagdricksbryggeri.

Övrigt _____

Omgivning Bostadsbebyggelse i slutna kvarter. Asfalterad gård.

Byggnadsbeskrivning

Hus	Funktion	Vån	Sockel	Konstr	Fasad/färg	Tak/färg	Övrigt
I	fabrik	3½	gr	tgl	puts/beige-grå		
II	bostad	6	gr	tgl	puts/beige-grå		

Byggnadstekn skick Gott.

Interiör _____

Maskiner/kraft _____

Byggnadsdata

Hus	BL	SB	Arkitekt	BH	BM	Omb år	Arkitekt	Åtgärd
I	1910-11		A Bergman	L Aman, A Broman	A Bergman	1930	R Bolin	påb 2 vån
II	"	"	"	"	"			

Kontaktperson _____

Arkiv _____

Föremålssaml _____

Litt _____

Tidigare inv IINV 76

Större unders Anm

Bildnr FB 14080, 14489-90

Datum nov 79 Sign EW

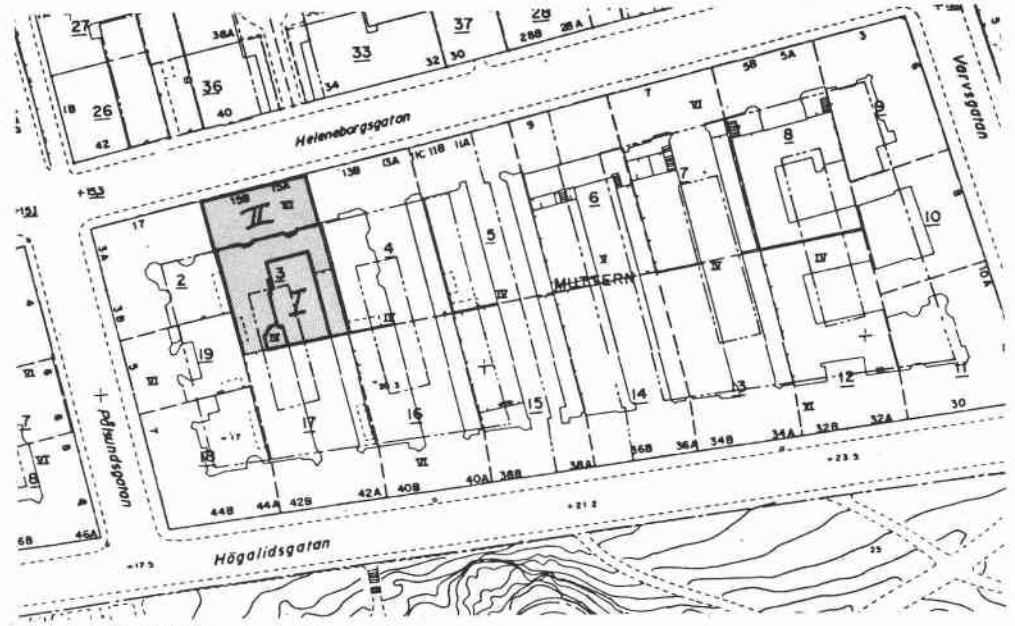

Skala 1:2000

Hus I

FB 14 489

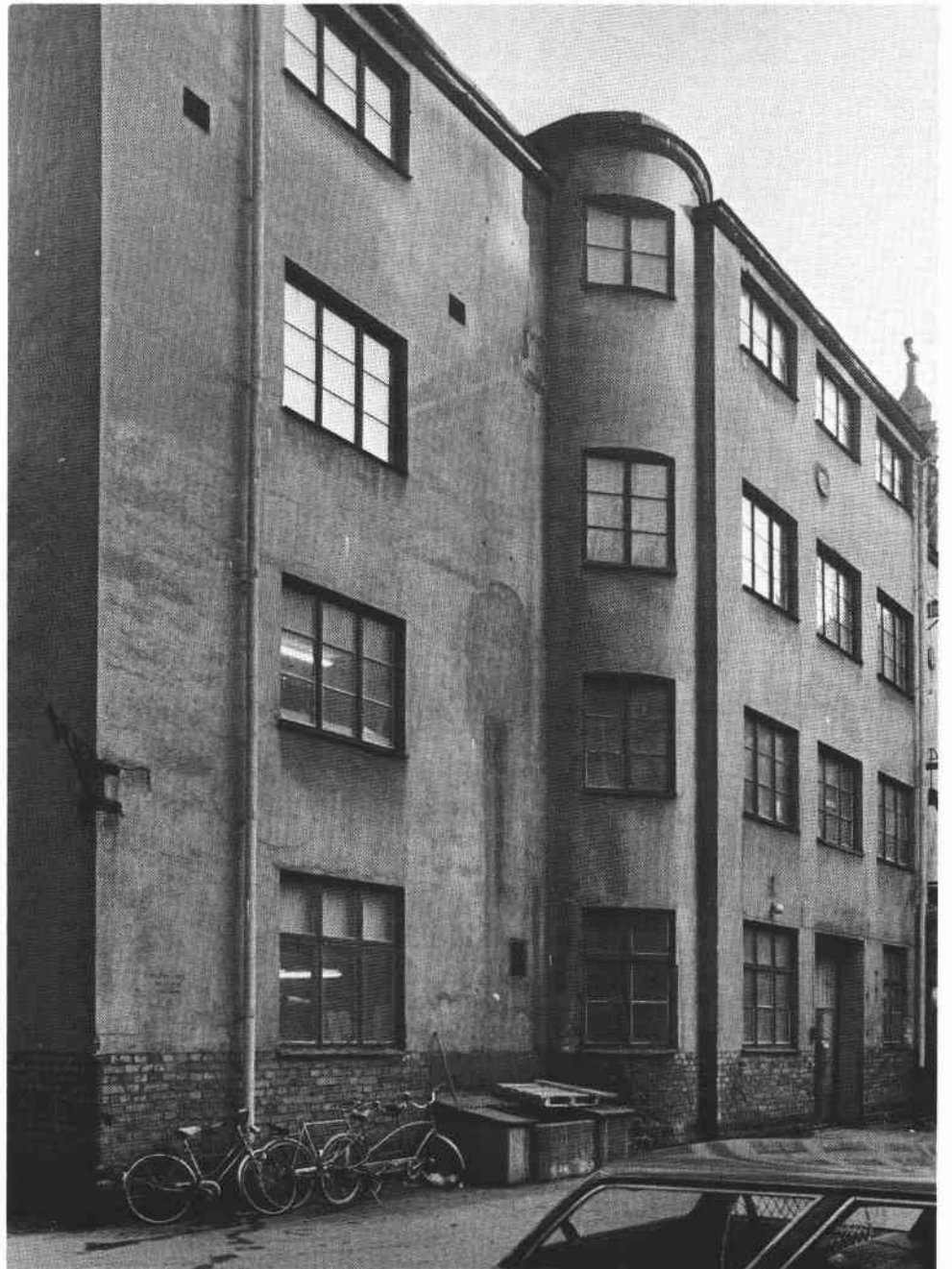

Värdering A B C

Fastighet Norra Hammarbyhamnen 1 Stadsdel Södermalm

Adress Alsnögatan 12 Fastighetsäg Stockholms kommun

Företag/verks/anst/ Elstation. Danviksstationen.

Ursprung verks Elstation.

Övrigt _____

Omgivning _____

Byggnadsbeskrivning

Hus	Funktion	Vån	Sockel	Konstr	Fasad/färg	Tak/färg	Övrigt
I	elstation	3	gr		tgl/gul	P/	

Byggnadstekn skick Gott.

Interiör _____

Maskiner/kraft _____

Byggnadsdata

Hus BL SB Arkitekt BH BM Omb år Arkitekt Åtgärd

Togs i bruk 22 oktober 1939.

Kontaktperson _____

Arkiv _____ Föremålssaml _____

Litt _____ Tidigare inv _____ -

Större unders _____ Anm _____

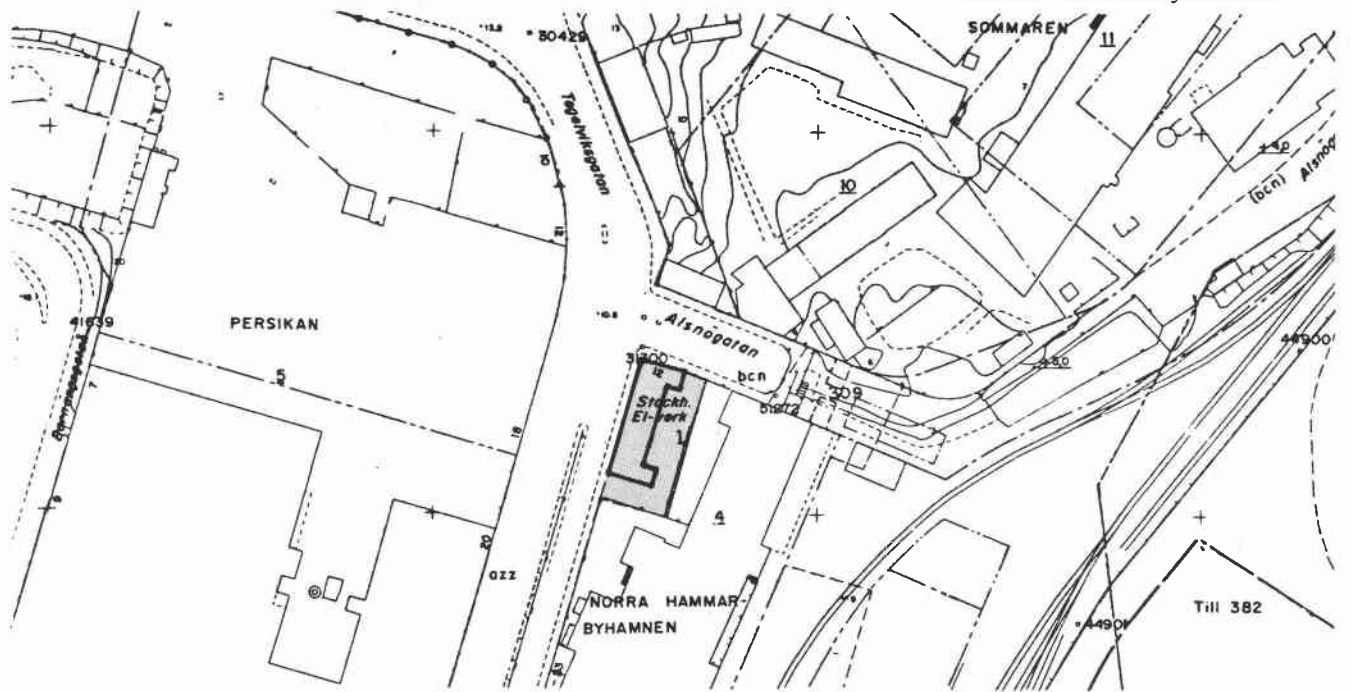

Skala 1:2000

Fastigheten från N

FB 14 539



Värdering A B **C**

Fastighet Närke 1 och Södermalm 7:45 (fd Närke 20) Stadsdel Södermalm

Adress Sankt Paulsgatan 15, Kvarngatan 3A, B Fastighetsäg Sthlns kommun, gm AB Familjebostäder

Företag/verks/anst/ II Malmgrens finmekaniska/ 2, III bv Söders bleck o plåt/
plåtslageri, lager, 1 tr Fabriks AB Ellas/kontor

Ursprung verks II f d stall och vagnshus för Nyman och Schultz
III fabrik för fotografiska plåtar senare Ellas Fabriks AB

Övrigt _____

Omgivning _____

Byggnadsbeskrivning

Hus	Funktion	Vån	Sockel	Konstr	Fasad/färg	Tak/färg	Övrigt
I	bost	4	gr		puts/grå	P/svart,	gårdsfasaden gulput-sad
II	fd stall verkst.	2½	gr	tgl	tgl/röd	P/svart,	röda snickerier
III	bost/ verkst.	3	gr	tgl	puts/gul	P/svart	

Byggnadstekn skick _____

Interiör II järmbalkar med välvda bjälklag

Maskiner/kraft _____

Byggnadsdata

Hus	BL	SB	Arkitekt	BH	BM	Omb år	Arkitekt	Åtgärd
I	före	1730				1762,1830		
II	1907		Nyman & Schultz					
III	1852					1916-17, 1925	Höög & Morssing omb för Ellas	

Kontaktperson _____

Arkiv _____ Föremålssaml _____

Litt _____ Tidigare inv SSM 72

Större unders Anm _____

Bildnr FB 14308-313, FB 14345-46 Datum dec 79 Sign EW

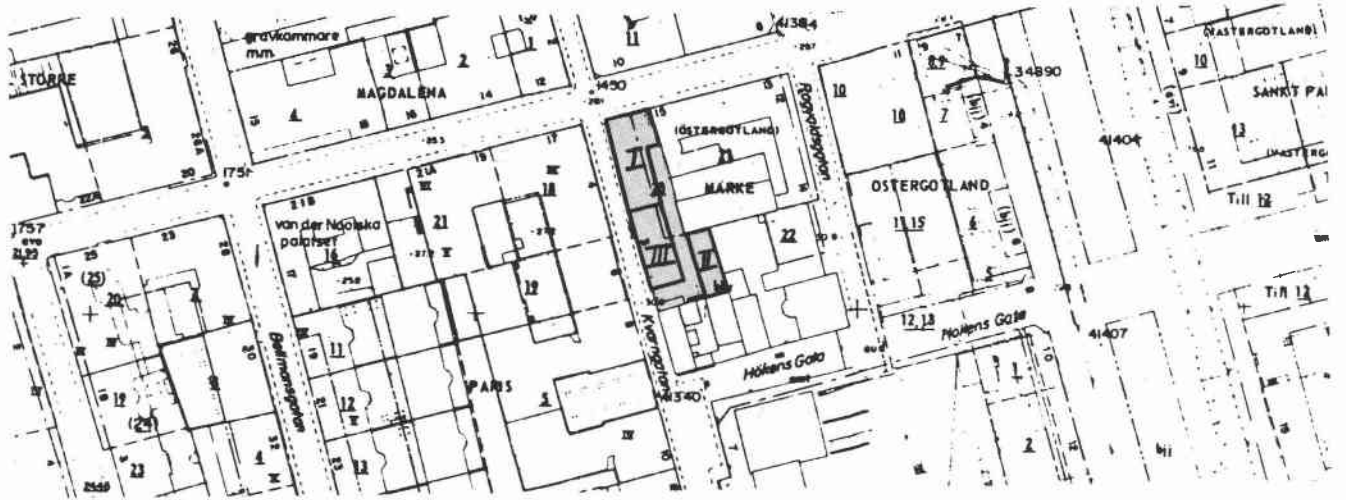

Skala 1:2000

Hus I och III från SV

FB 14 310

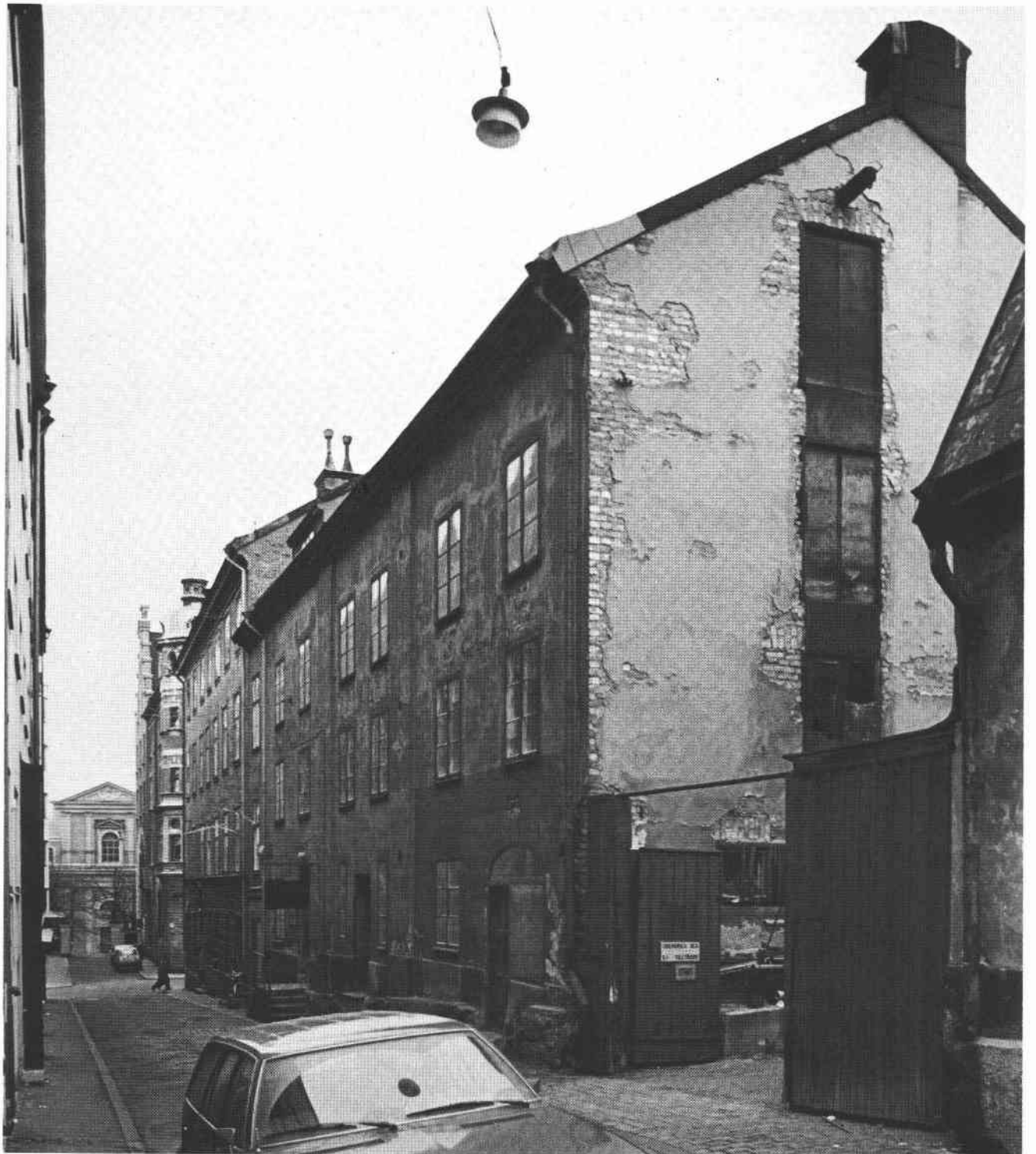

Värdering A B **C**

Fastighet Närke 2 (fd Närke 21)

Stadsdel Södermalm

Adress Ragvaldsgatan 16

Fastighetsäg Stockholms kommun

Företag/verks/anst/ I Glasmästeri m m

Ursprung verks _____

Övrigt _____

Omgivning Stenlagd gård

Byggnadsbeskrivning

Hus	Funktion	Vån	Sockel	Konstr	Fasad/färg	Tak/färg	Övrigt
I		2½	tjärad	tgl	puts/grå	P/brun, svart	
II		2	tjärad	tgl	puts/gul	P/brun	
III		2½	tjärad	tgl	puts/gul	P/brun, svart	
IV		3	tjärad	tgl	puts/gul		

Gårdsfasaderna gulputsade

Byggnadstekn skick Delvis förfall

Interiör _____

Maskiner/kraft _____

Byggnadsdata

Hus	BL	SB	Arkitekt	BH	BM	Omb år	Arkitekt	Åtgärd
I	1820		F Carlberg	Samfundet	Vänskap o Vål- görande	1834	omb för textil- fabrik	
II	1769			Mme S	Stangenberg	1820, 1834, 1920	omb.	
III	före 1676			Rådman	Biugge	1830, 1820	tillb.	
						1850	tillb. omb för fabr. lokaler.	
IV						1850, 1920	omb.	

Kontaktperson _____

Arkiv _____

Föremålssaml _____

Litt _____

Tidigare inv SSM 72

Större unders Anm

Bildnr FB 14314-16. FB 14347-49

Datum nov 79 Sign EW



Hus I från NO

FB 14 316

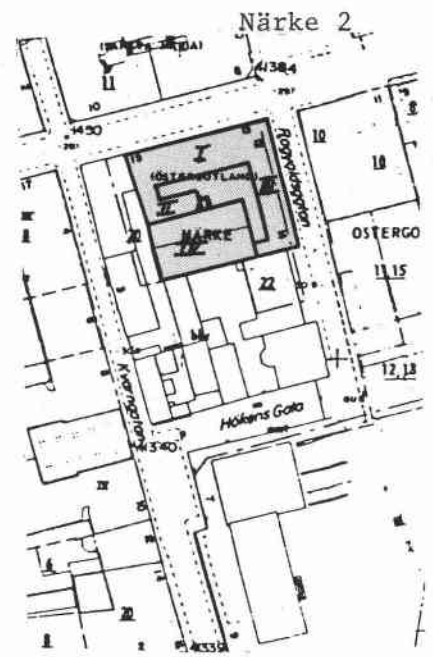

Skala 1:2000

Gården, hus III från NV

FB 14 349



Värdering A B C

Fastighet Postiljonen 4

Stadsdel Södermalm

Adress Krukmakargatan 33, Samaritgränd 10

Fastighetsäg Stockholms kommun
(Energiverket)

Företag/verks/anst/ Elverk.

Ursprung verks Stockholms elverk, Högalidsstationen.

Övrigt _____

Omgivning _____

Byggnadsbeskrivning

Hus	Funktion	Vån	Sockel	Konstr	Fasad/färg	Tak/färg	Övrigt
<i>I</i>	<i>elverk</i>	<i>4</i>	<i>gr</i>		<i>puts/gul</i>	<i>P/grå</i>	

Byggnadstekn skick Gott.

Interiör _____

Maskiner/kraft _____

Byggnadsdata

Hus	BL	SB	Arkitekt	BH	BM	Omb år	Arkitekt	Åtgärd
<i>I</i>	<i>1925</i>		<i>Eigert</i>			<i>1956-61</i>	<i>M.Nilsson</i>	<i>tillb.</i>

Togs i bruk 4 oktober 1926.

Kontaktperson _____

Arkiv _____

Föremålssaml _____

Litt _____

Tidigare inv IINV 75

Större unders Anm

Bildnr FB 14269 - 70

Datum nov 79 Sign EW

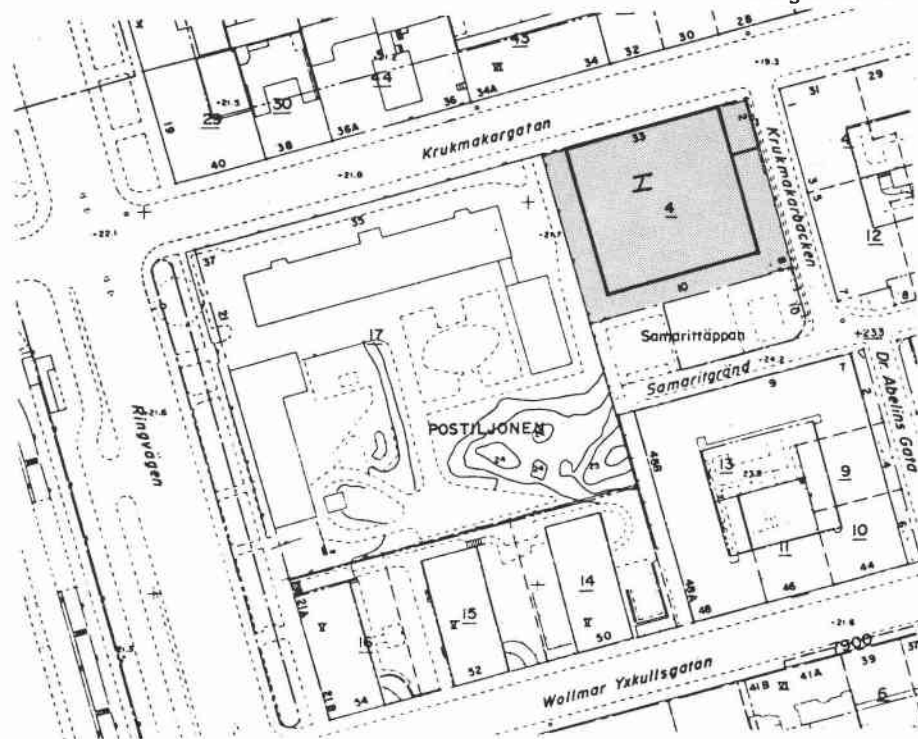

Skala 1:2000

Fastigheten från SO

FB 14 270



Värdering A (B) (C)

Fastighet Rudan Större 3,4 Stadsdel Södermalm

Adress Tjärhovsgatan 44-46 Fastighetsäg Ekoteket

Företag/verks/anst/ Kapsylen, förening av fria hantverkare och kulturarbetare/ca 75.

Södra förnicklings AB Nordin & Hansson/3. Brok Broms & kopplingservice/7.

Ursprung verks Kapsylfabrik.

Övrigt Lokalerna har tidigare delvis utnyttjats av ett tryckeri.

Omgivning Bostadskvarter.

Byggnadsbeskrivning

Hus	Funktion	Vån	Sockel	Konstr	Fasad/färg	Tak/färg	Övrigt
I	fabrik, 5 bost lgh	2-3	gr	tg1	tg1/röd	P/svart	träbjälklag, gjut- järnspelare
II	skorsten			tg1	tg1/gul		
III	garage	1	btg	btg	btg/grå	P/x	

Byggnadstekn skick gott, skorstenen i förfall. Ägaren har fått rivningsförelägg. på denna.

Interiör I: det ursprungliga innertaket med träbjälkar och pärlspont bevarat.

Maskiner/kraft Tidigare kokseldat, nu gasvärme.

Byggnadsdata

Hus	BL	SB	Arkitekt	BH	BM	Omb år	Arkitekt	Åtgärd
I	1899-1900		Ullrich & Hall- quisth		Svenska Kapsyl-C.A. Olsson fabriken			

Kontaktperson Ingrid Birko, dotter till kapsylfabrikens förste disponent.

Arkiv Föremålssaml

Litt Tidigare inv FB 1970

Större unders Anm

Bildnr FB 14210-11 Datum mars 79 Sign EW

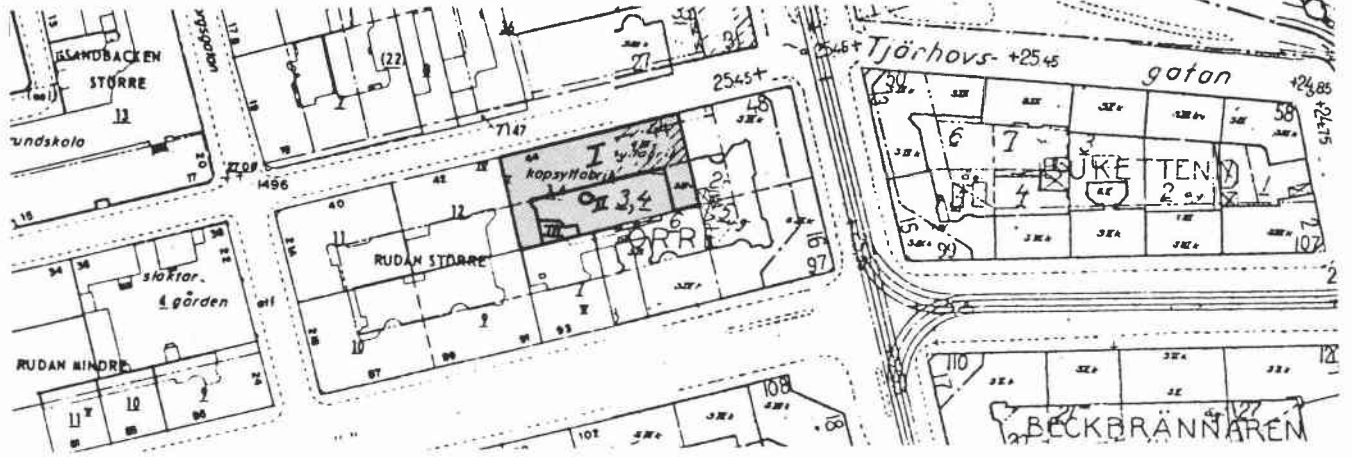

Skala 1:2000
Hus I

FB 14 210



Värdering A B C

Fastighet Släggan 8 o 14

Stadsdel Södermalm

Adress Hornsbruksgatan 19-25, Hornsgatan 160-168 Fastighetsäg Trygg-Hansa

Företag/verks/anst/ Bl a Kåfs industri, Caren AB, Jacoby orgelverkstad. Skantic,

AB C.R. Carlströms nysilverfabrik, Jacking AB, Blomberg silkscreen /verkstäder,

tryckerier, lager, kontor.

Ursprung värks AB Stockholms skofabrik. Tillverkningen upphörde efter andra världskriget.

Övrigt _____

Omgivning Bostads- och affärsfastigheter i slutna kvarter.gården Släggan 14 belagd med storgatsten. Gården Slättan 8 asfalterad, underbyggd.

Byggnadsbeskrivning

Hus	Funktion	Vån	Sockel	Konstr	Fasad/färg	Tak/färg	Övrigt
I	fabrik	5	gr	tgl	tgl/röd	P/röd	
II	fabrik	5	gr	tgl	tgl/röd	P/röd	
III	bostad, kontor, fabrik	5	gr	tgl	puts/gul		gårdsfasad i röd tgl.

Byggnadstekn skick Gott. Delvis begynnande förfall.

Interiör Snickerier från byggnadstiden. Öppna salar, i vissa delar sekundär rumsindelning. Träbjälklag, träpelare.

Byggnadsdata

Hus	BL	SB	Arkitekt	BH	BM	Omb år	Arkitekt	Åtgärd
I	1897-1900		R. Herrström	G Nordström	A.E. Magnusson	1950		fasadförändr.
II	1898		Edw. Ohlsson	Stockholms				
				Skofabr. AB				
III	1902-04		"	"				

Kontaktperson _____

Arkiv _____ Föremålssaml _____

Litt _____ Tidigare inv FB 70

Större unders Ja Anm Byggnader av särskilt arkitekturhistoriskt och industrihistoriskt intresse.

Bildnr FB 14078-79, 14250-61

Datum nov 79 Sign EW

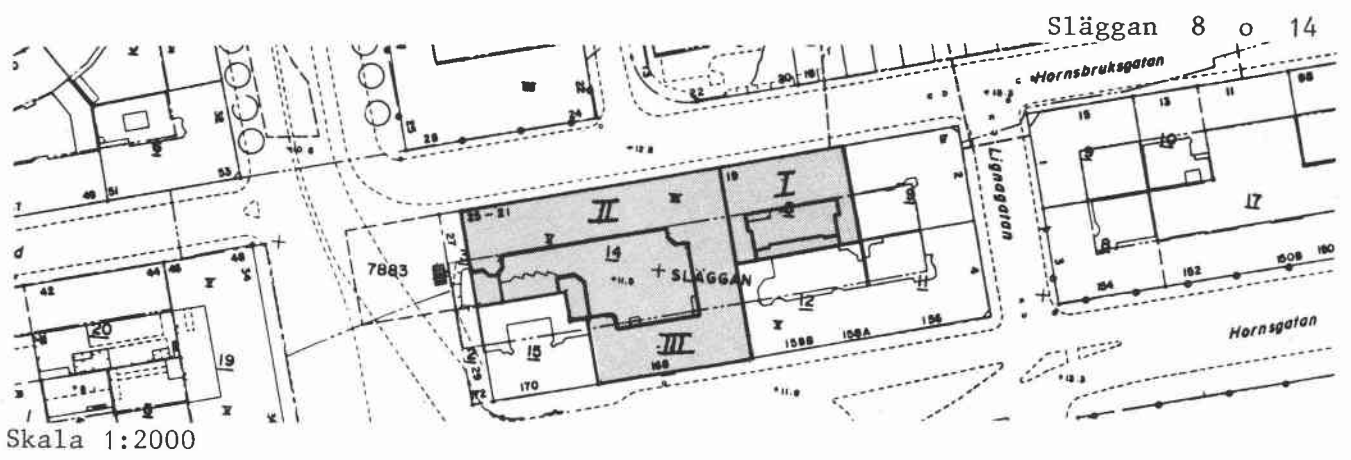

Hus I och II från NV

FB 14 253



Släggan 8 och 14



Hus III från SV

FB 14 250

Hus I och II från NO

FB 14 260



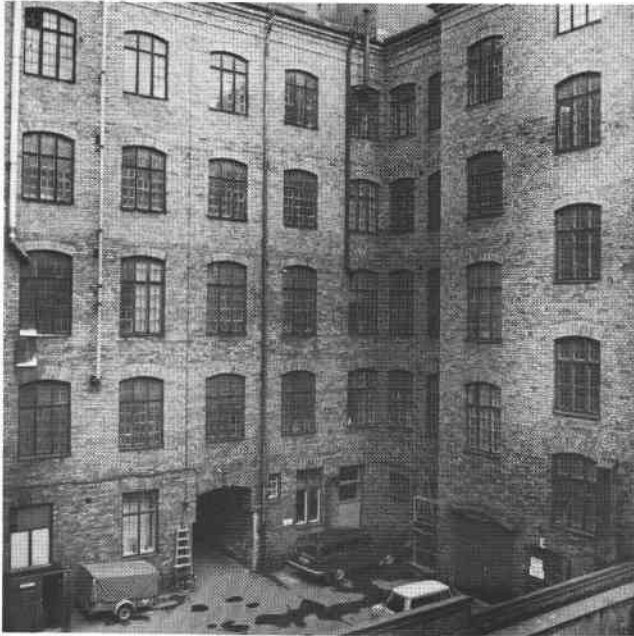

Hus I från SV

FB 14079



Hus II, detalj av fasaden FB 14 256

Gården till hus II och III från V

FB 14 078



Värdering A (B) (C)

Fastighet Soldaten 14

Stadsdel Södermalm

Adress Nytorngatan 30, Kocksgatan 37

Fastighetsäg Svenska Frälsningsarmén

Företag/verks/anst/ I bv Liljeblads rör AB. Vån 1 tr: Armétempel. Svenska Frälsningsarmén. Vån 2 och 3 tr: bostäder.

Ursprung verks Erikssons mek.verkstäder.

Övrigt _____

Omgivning _____

Byggnadsbeskrivning

Hus	Funktion	Vån	Sockel	Konstr	Fasad/färg	Tak/färg	Övrigt
I		3+1	gr	tgl	tgl/röd	P/röd	

Byggnadstekn skick Gott.

Interiör Gjutjärnskolonner, delvis snickerier från byggnadstiden.

Maskiner/kraft _____

Byggnadsdata

Hus	BL	SB	Arkitekt	BH	BM	Omb år	Åtgärd
	1890		(ritn. osign)	Erikssons Mek.		1901	ångpanna m skorsten o smidesässa.
				verkstäder AB		1904	omb. butiker i bv, verkstadslok 1 tr, bostäder 2 tr, vindsinredn för bostäder.
						1936	we o cv, omb för kontor i bv, församlingslokal i tr andr. 2,5 tr

Kontaktperson _____

Arkiv _____

Föremålssaml _____

Litt _____

Tidigare inv IINV 75

Större unders Anm

Bildnr FB 14107

Datum okt 79 Sign EW

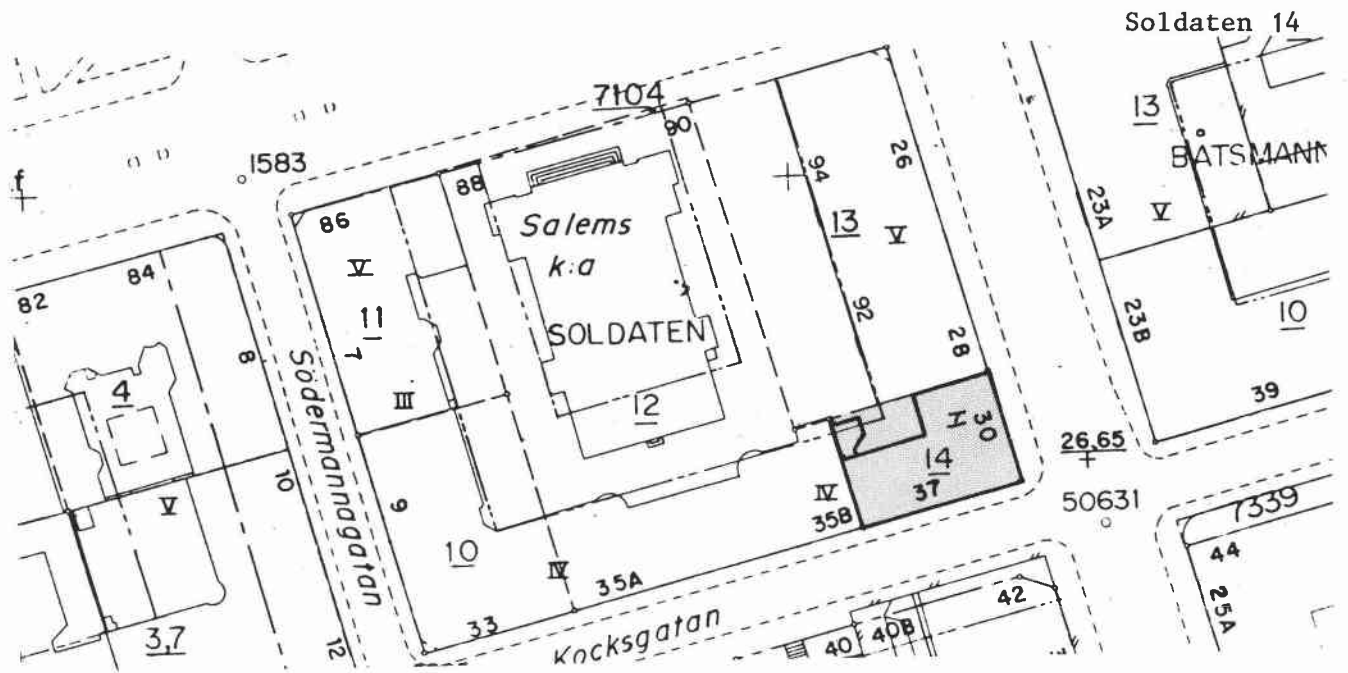

Skala 1:1000

Fastigheten från Ö

FB 14 107



Värdering A **B** **C**

Fastighet Sparrisen 1

Stadsdel Södermalm

Adress Malmgårdsvägen 2, Sofiagatan 2

Fastighetsäg Sthlms kommun om
Sthlms skoldirektion

Företag/verks/anst/ Konstnärstateljéer (sedan 1967).

Ursprung verks "Malongen" huvudbyggnad vid Daniel Leijonanckers manufakturie, anlagd under 1600-talets mitt. Byggnaden har fått sitt smeknamn efter fabriör J.K. Madelung som ägde fastigheten vid mitten av 1700-talet. 1867 byggdes huset om och användes som folkskola.

Omgivning Skolgård.

Byggnadsbeskrivning

Hus	Funktion	Vån	Sockel	Konstr	Fasad/färg	Tak/färg	Övrigt
I		3	S/tjärad tgl		puts/gul,grå 2T		grå snickerier

Byggnadstekn skick Gott.

Interiör _____

Maskiner/kraft _____

Byggnadsdata

Hus	BL	SB	Arkitekt	BH	BM	Omb år	Arkitekt	Åtgärd
-----	----	----	----------	----	----	--------	----------	--------

Kontaktperson _____

Arkiv _____ Föremålssaml _____

Litt _____ Tidigare inv IINV 77

Större unders Anm F d Industrianläggning av främst historiskt intresse.

Bildnr FB 14070-72

Datum dec 79 Sign EW

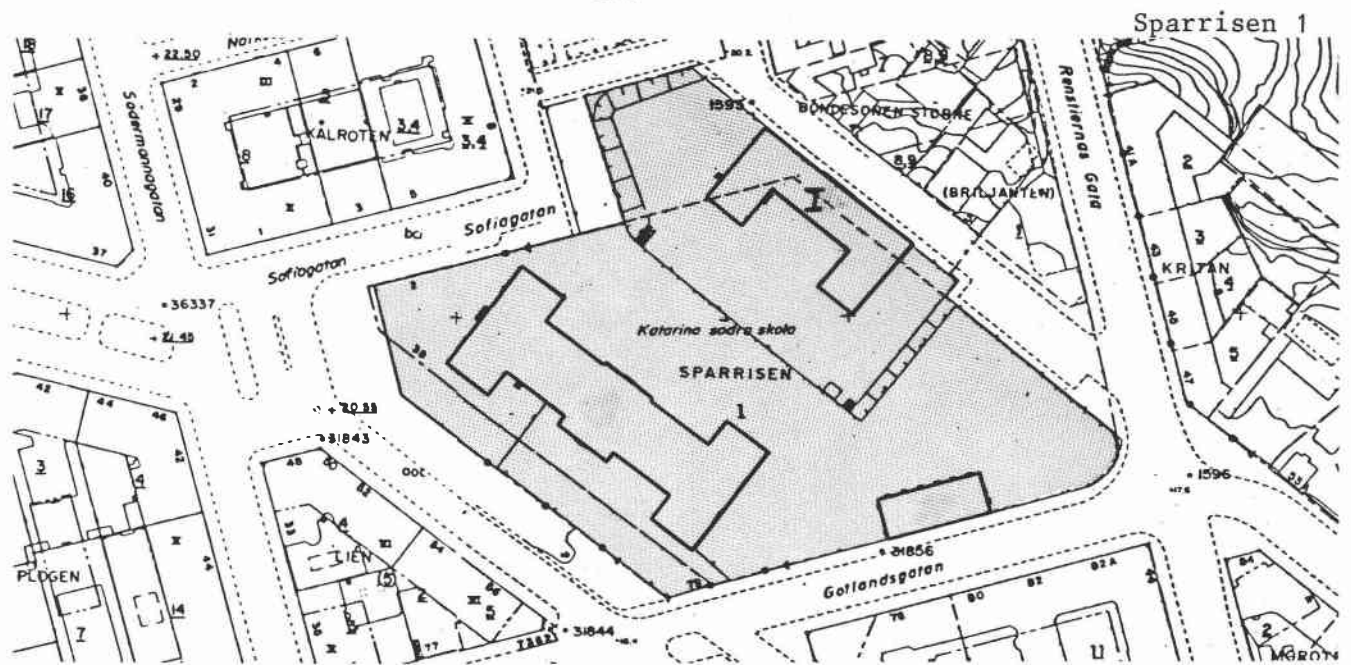

Skala 1:2000

Hus III från N

FB 14 070



Värdering A **(B)** **(C)**

Fastighet Spännramen 1,2 Stadsdel Södermalm

Adress Torkel Knutssonsgatan 9-15 Fastighetsägare AB Stadsholmen (tr)

Företag/verks/anst/ Bostäder.

Ursprung verks Öbergs klädesfabrik. Några år före nedläggningen 1846 var fabriken den största i sitt slag med 23 vävstolar och 109 arbetare.

Övrigt _____

Omgivning Naturpark i sluttning mot Mälaren.

Byggnadsbeskrivning

Hus	Funktion	Vån	Sockel	Konstr	Fasad/färg	Tak/färg	Övrigt
I	bostad	1½- 2½	puts/grå	tgl	puts/gul	1T	
II		1½	gr	tgl	puts/gul	1T	

Byggnadstekn skick Gott.

Interiör _____

Maskiner/kraft _____

Byggnadsdata

Hus	BL	SB	Arkitekt	BH	BM	Omb år	Arkitekt	Åtgärd
			1780-tal					

Kontaktperson _____

Arkiv _____ Föremålssaml _____

Litt _____ Tidigare inv _____

Större unders Ja Anm F d industrianläggning av främst historiskt intresse.

Bildnr FB 14473-74, 14476-77 Datum febr 80 Sign EW

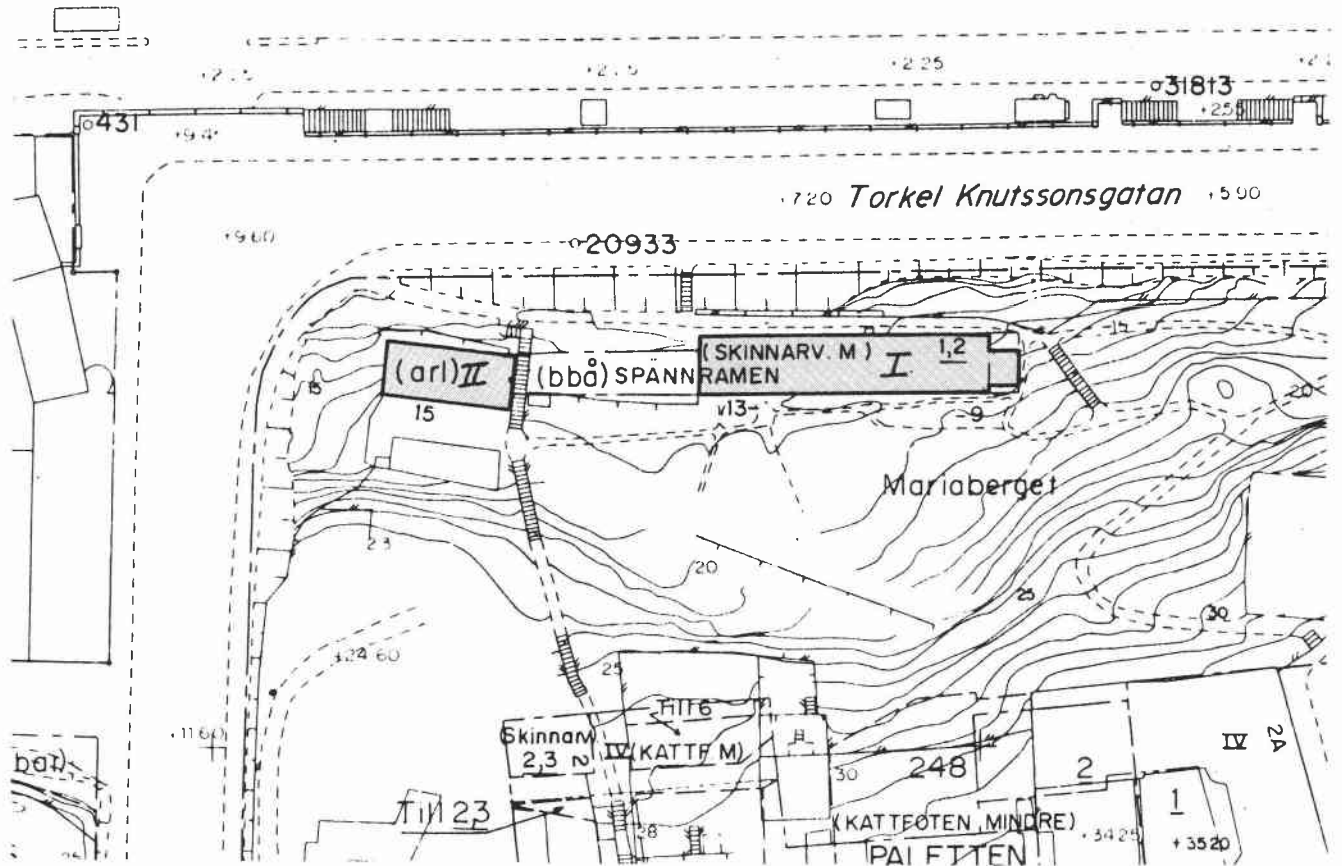

Skala 1:1000

Fastigheten från NV

FB 14 474



Värdering A B **C**

Fastighet Stören 19 Stadsdel Södermalm

Adress Högbergsgatan 77, 79, Bengt Ekehjelmsg. 2, 4, Swedenborgsgatan 14 Fastighetsäg Stockholms kommun

Företag/verks/anst/ NF Johanssons smides- o Mek.verkstad m m.

Ursprung verks I: bl a lax- o köttrökeri, II:tunnbindarverkstad.

Övrigt Ingår i Nürnbergsbryggeriets fastigheter.

Omgivning Gården belagd med kullersten.

Byggnadsbeskrivning

Hus	Funktion	Vån	Sockel	Konstr	Fasad/färg	Tak/färg	Övrigt
I	magasin m m	2	gr	tgl	puts/gulbeige	P/svart	
II	bostad m m	2	gr	tgl	puts/gulbrun		
III	snickar- verkst.m m	1	gr		puts,br/gul	P	
IV	skjul	1			br/beige	P	
V	skjul	1½	btg	regel	br/ljusgul	P/svart	lanternin

Byggnadstekn skick Ytligt förfall.

Interiör V: Järnkolonner, trätaklag.

Maskiner/kraft _____

Byggnadsdata

Hus	BL	SB	Arkitekt	BH	BM	Omb år	Arkitekt	Åtgärd
I	f. 1918					1927		omb.
II	1883-84			Fritz Dölling	Rudolf Voss			
V	1911			Nürnbergbrugg- riet		1942		omb.

Kontaktperson _____

Arkiv _____ Föremålssaml _____

Litt _____ Tidigare inv IINV 74

Större unders Anm

Bildnr Fi 12957 Datum dec 79 Sign EW

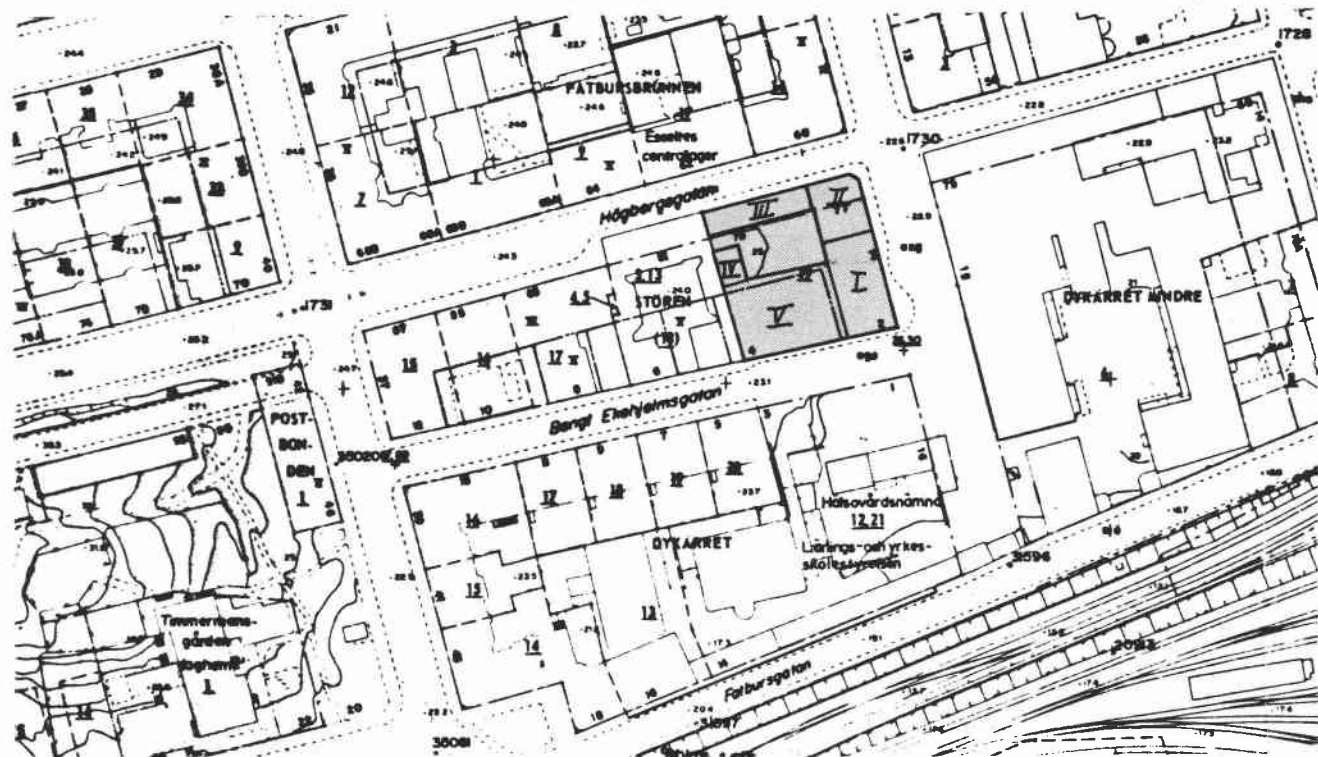

Skala 1:2000

Fastigheten från NO

Foto: I Lundkvist -75

Fi 12 957



Värdering A B C

Fastighet Södermalm 7:29,7:30,7:31 (f d Stg 7129, Stadsdel Södermalm

Adress Kapellgränd 10-14, Östgötagatan 14 Fastighetsäg Stockholms kommun

Företag/verks/anst/ Elstation, maskinhall och transformatorstation. Katarinastatio-
nen.

Ursprung verks Elstation.

Övrigt _____

Omgivning _____

Byggnadsbeskrivning

Hus	Funktion	Vån	Sockel	Konstr	Fasad/färg	Tak/färg	Övrigt
I	maskinhall 1			tq1	tq1/röd	P/grå	
II	transfor-				btq/brun,		
	matorstn				beige	P/grå	
III	maskinhall				puts/grå	T	
	m m						

Byggnadstekn skick Gott.

Interiör Hus I:Maskinhallen har kakelbeklädda väggar i brunt, ljusgult, beige och
grönt. Klinker på golvet. Maskinutrustningen borttagen.

Byggnadsdata

Hus	BL	SB	Arkitekt	BH	BM	Omb år	Arkitekt	Åtgärd
I	1902		F Boberg	Sthlms Elverk		1918		tillb.
II	1958		J.M.					
III	1923-24		G.de Frumerie					

Togs i bruk 3 november 1903.

Kontaktperson _____

Arkiv _____ Föremålssaml _____

Öst _____ Tidigare inv IINV 72

Större unders Anm

Bildnr FB 14648-50 Datum mars 80 Sign EW

251
Södermalm 7:29,7:30,7:31 (f d Stg 7129,7130,7131)

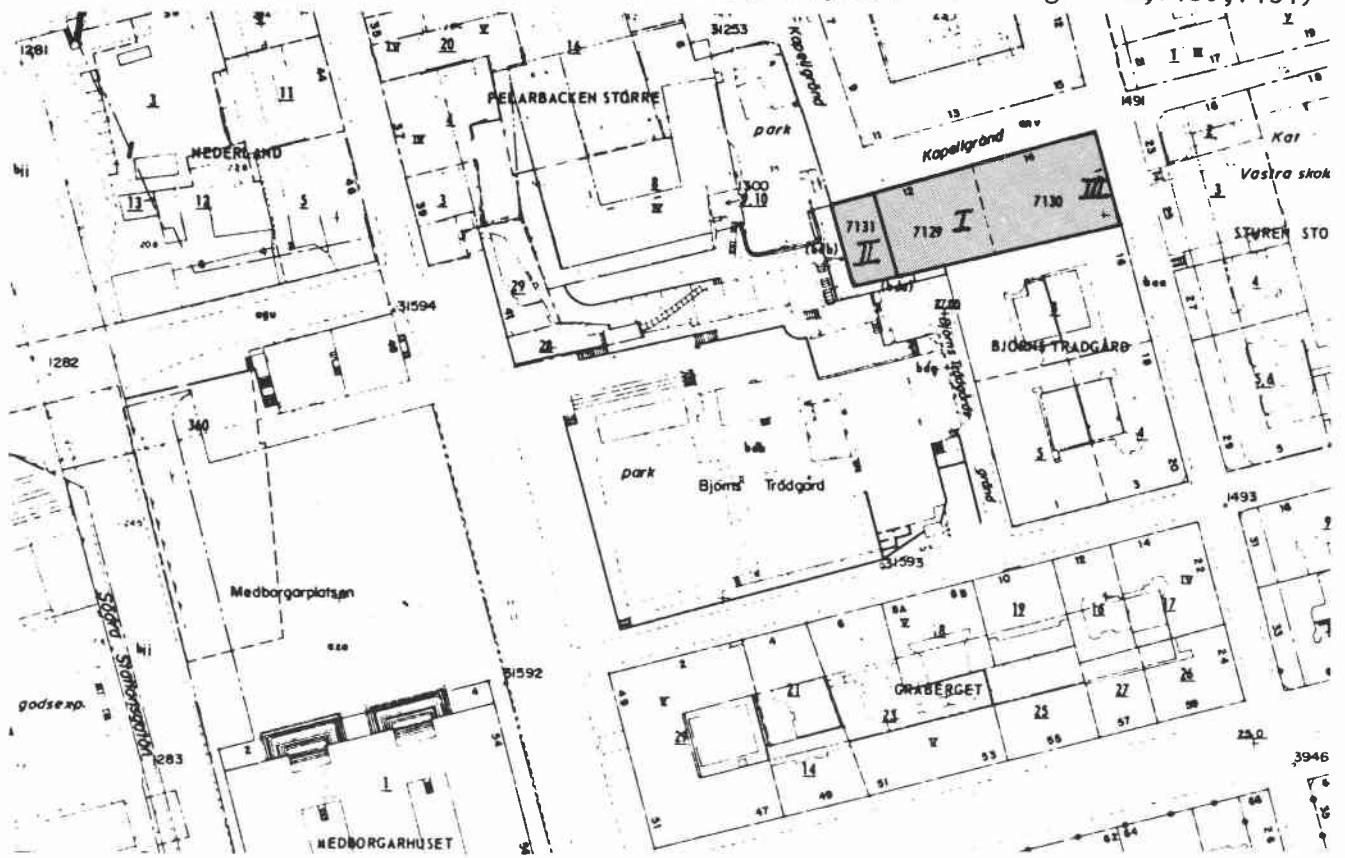

Skala 1:2000

Fasad mot Kapellgränd

FB 14 649



Värdering A B **C**

Fastighet Tanto Mindre 8 (numera Södermalm 1:16) Stadsdel Södermalm

Adress Tantogatan 26 Fastighetsäg Stockholms kommun

Företag/verks/anst/ Komo/mekanisk verkstad/1, BSS smide/smidesverkstad/2, Söder-
malm's skrot/skrotfirma/1.

Ursprung verks Snickerifabrik m m. Före andra världskriget fanns ett betonggjuteri
i huset.

Övrigt _____

Omgivning Parkområde.

Byggnadsbeskrivning

Hus	Funktion	Vån	Sockel	Konstr	Fasad/färg	Tak/färg	Övrigt
I	fabrik	3		tgl	tgl/röd	P/X	

Byggnadstekn skick Ytligt förfall.

Interiör Präglas av senare tidens skiftande användning.

Maskiner/kraft _____

Byggnadsdata

Hus	BL	SB	Arkitekt	BH	BM	Omb år	Arkitekt	Åtgärd
I	1888		AB J.P. Wengströms				Mekaniska Snickerifabrik.	

Kontaktperson _____

Arkiv _____ Föremålssaml _____ -

Litt _____ Tidigare inv _____ -

Större unders _____ Anm _____

Bildnr FB 13108-10

Datum juni 79 Sign EW

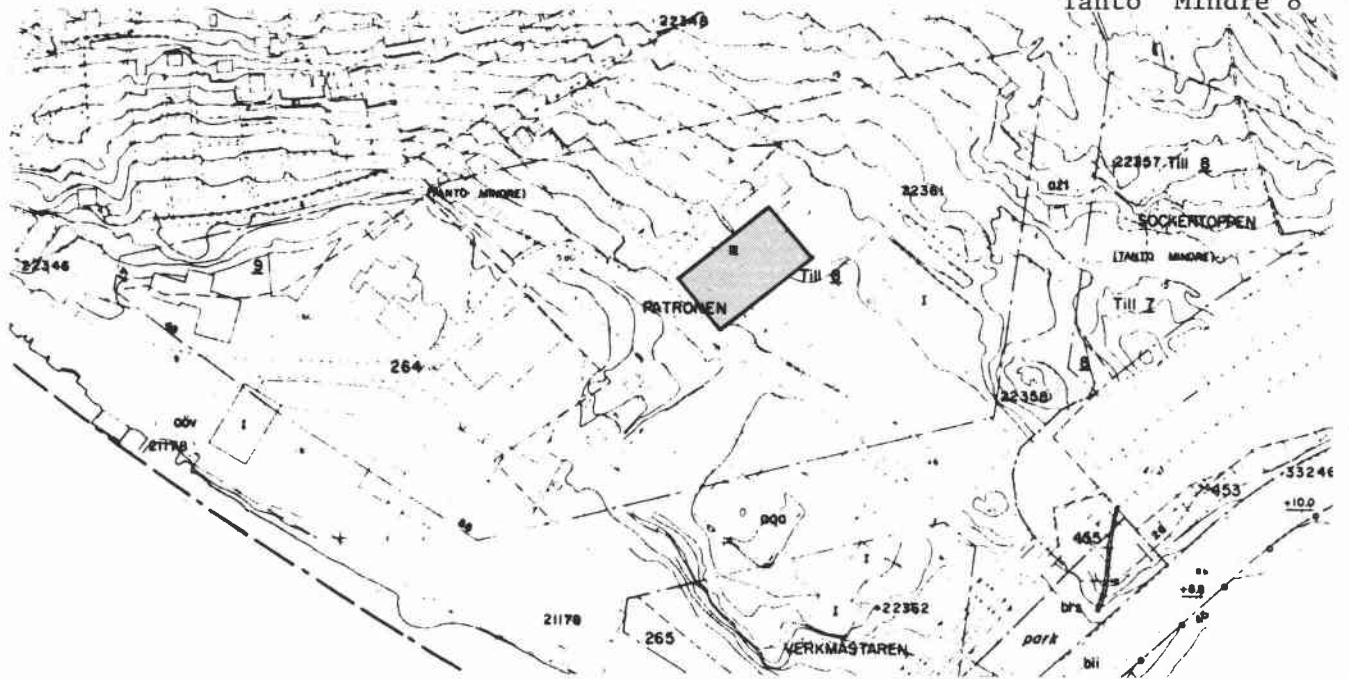

Skala 1:2000
Fastigheten från V

FB 13 108



Värdering A **(B)** **(C)**

Fastighet Tegelslagaren 11

Stadsdel Södermalm

Adress Åsögatan 146, Bondegat 21, Södermannag 15-17 Fastighetsäg N Westerdahls dödsbo gm J W-dahls Fastigh.

Företag/verks/anst/ Medicinhistoriska museet (I),

Arne Löfgren Offset AB (III), TBV, bokhandel, kontor, lokaler (II) m m.

Ursprung verks Öhmanska bageriet (Hus I). Stille Werner

Övrigt _____

Omgivning _____

Byggnadsbeskrivning

Hus	Funktion	Vån	Sockel	Konstr	Fasad/färg	Tak/färg	Övrigt
I	museum	1½	tjärad		puts/vit	P/svart	
II	kontor m m	4			terrasit/grå	P	
III	apparat- rum	1½			puts/gul	P	
IV	kontor, bageri m m.	4			terrasit/grå	P	
V	f d bageri	3			puts/gul	P	

Byggnadstekn skick Gott

Interiör _____

Maskiner/kraft _____

Byggnadsdata

Hus	BL	SB	Arkitekt	BH	BM	Omb år	Arkitekt	Åtgärd
I	1860-62			J F.v.Heland		1868,1874,1876,	omb för	bageri, smedja
II	1904-1905		E Lindqvist	E Westerdal	E Lindqvist	1920-44,	Dag Melin,	om- o tillb.
III	1924		Dag Melin			1928	Dag Melin,	omb.
IV	1889		J A Wallin	J Westerdal	J A Wallin	1921,1924,	"	, omb.
V	1884			J Westerdal				

Kontaktperson _____

Arkiv _____ Föremålssaml _____

Litt _____ Tidigare inv FB 70 I INV 77

Större unders Anm

Bildnr FB 14703-06

Datum nov 79 Sign EW



Skala 1:2000



Hus I och II från NV

FB 14 706

Hus II och IV från SV

FB 14 704



Värdering A B **C**

Fastighet Timmermannen 32

Stadsdel Södermalm

Adress Åsögatan 142

Fastighetsäg L. Holmström gm g/o
Lundberg, Örnsköldsvik

Företag/verks/anst/ Toledo/försäljning reparation o tillverkning av automatik till
vagnar/ca 40. AB Henrik Johnsson & Co/grossistfirma för tekniskt ritmateriel/6.

Ursprung verks Cigarettfabriken Orient. Före de nuvarande hyresgästerna fanns
Möller & Co, kolonialvaror samt Värnamo gummifabrik i huset.

Övrigt _____

Ömgivning Bostadskvarter.

Byggnadsbeskrivning

Hus	Funktion	Vån	Sockel	Konstr	Fasad/färg	Tak/färg	Övrigt
I	fabriks- byggnad	5½	btg		tgl/röd	P/svart	bjälklag, välvda på I-balkar.
II	"	3			tgl/röd	P/grön	

Byggnadstekn skick Gott.

Interiör I: På vinden finns torkställningar för tobak från cigarettfabrikens tid.

Maskiner/kraft _____

Byggnadsdata

Hus	BL	SB	Arkitekt	BH	BM	Omb år	Arkitekt	Åtgärd
I-II	1906-07		A.W.Kander	Thèrese Hüttling	A.W.Kander	1929,		II påb.
				senare cigarett- fabriken Orient		1944		1 vån.

Kontaktperson _____

Arkiv _____

Föremålssaml _____

Litt _____

Tidigare inv FB 70, IINV 75

Större unders Anm

Bildnr Fi 20993, FB 14707-08

Datum mars 79 Sign EW

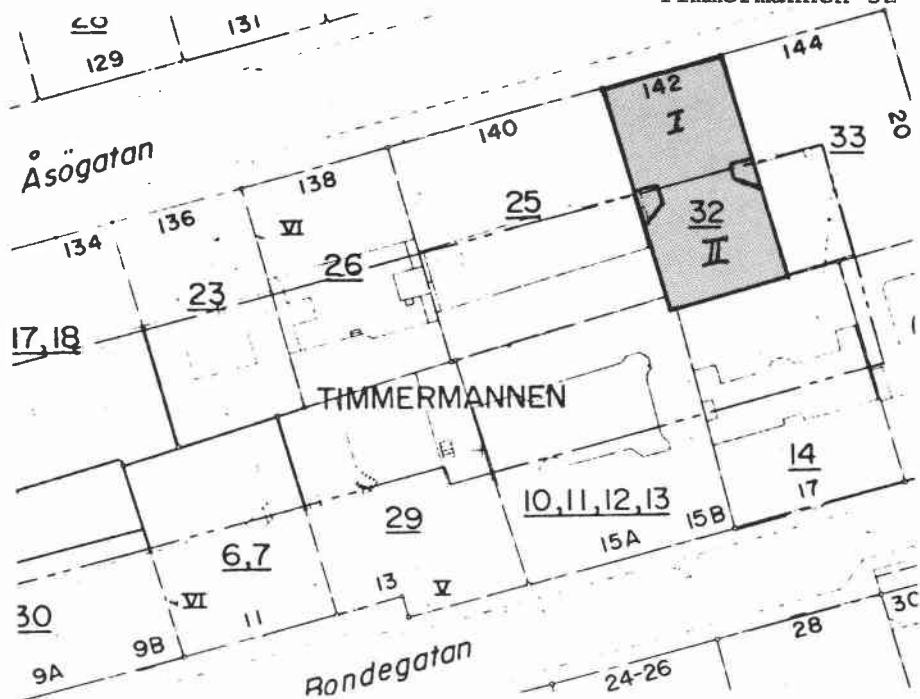

Skala 1:1000
Fasad mot Åsögatan

FB 14 708



Värdering **A** **B** **C**

Fastighet Tobaksmonopolet 1

Stadsdel Södermalm

Adress Ringvägen 25, Maria Bangata 2-6, Maria Skolgata 75-83, Rosenlundsg. 32-42

Fastighetsäg Svenska Tobaks AB gm AB Pundet

Företag/verks/anst/ Svenska Tobaks AB/huvudkontor m m. Statens industriverk, varu-
huslager, kontor m m.

Ursprung verks Svenska Tobaksmonopolet. Tillverknigen av tobaksvaror i fastig-
heten upphörde 1965.

Övrigt _____

Omgivning _____

Byggnadsbeskrivning

Hus	Funktion	Vån	Sockel	Konstr	Fasad/färg	Tak/färg	Övrigt
I	fabrik	2-4½	gr		terrasit/grå	1T	
II		1	cem		puts/grå	P/grön	
III	kontor	4			konststen/ vitgrå	P/svart	
IV	lager	6½	cem		terrasit/grå	1T	
V		4			konststen/ vitgrå	P/grön	

Byggnadstekn skick Gott.

Interiör Stora delar omb. till kontor med sänkta tak och sekundär rumsindelning.

I hus IV: stora öppna plan med betongpelare.

Byggnadsdata

Hus	BL	SB	Arkitekt	BH	BM	Omb år	Arkitekt	Åtgärd
I	1917-22		E.Lindqvist	Svenska Tobaks- monopolet.	E.Lindqvist	1927		tillb. hus II.
III	1933-34		I. Tengbom	"				
IV	1924-26		T.A.Bergen S. Sundahl	"	AB Industri- byrån			
V	1936-39		T.A. Bergen					

Kontaktperson _____

Arkiv _____ Föremålssaml _____

Litt _____ Tidigare inv FB 70, IINV 75

Större unders Ja Anm Anläggning av särskilt industri- och arkitekturhistoriskt in-
tresse.

Bildnr FB 14091, FB 14274-81

Datum nov 79 Sign EW

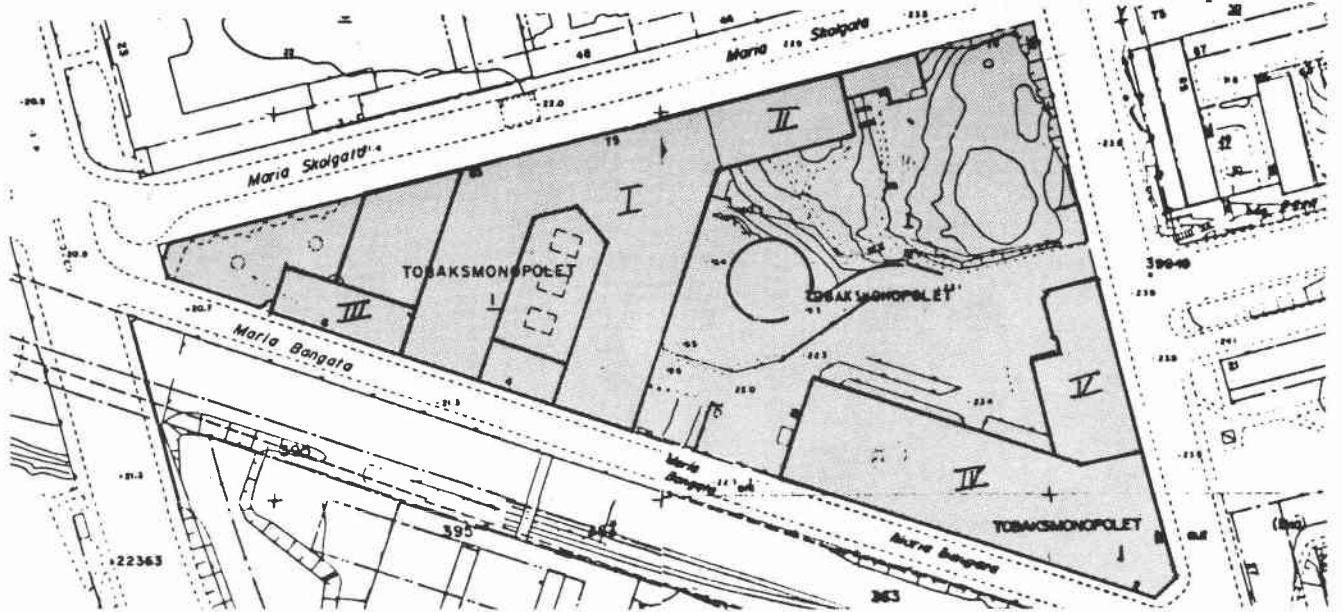

Skala 1:2000

Fasad mot Maria Bangata. Från SO

FB 14 091



Värdering **A** **B** **C**

Fastighet Trumman 1

Stadsdel Södermalm

Adress Åsögatan 37-43, Rosenlundsgatan 29-31

Fastighetsäg Byggn.bol. Prosako

Företag/verks/anst/ Byggnaderna används till större delen av AMU, AMU-bygg. En del mindre firmor är också inhyrda i lokalen.

Ursprung verks Luth & Rosén, senare ASEA.

Övrigt _____

Omgivning Järnvägsområde. Bostadskvarter. Fabriksgården asfalterad, plank mot gatan.

Byggnadsbeskrivning

Hus	Funktion	Vån	Sockel	Konstr	Fasad/färg	Tak/färg	Övrigt
I	verkstad	6½		tgl	tgl/röd, puts/grå	P/röd	bärande pelare av btg
II	verkstad, gjuteri	2		tgl	tgl/röd	P/svart	stålkonstruktion
III	portvakts- stuga		gr	pl?	lfs/grå	P/svart	
IV	skorsten, panncentr.	2			tgl/röd		på skorstenen även svartglaserad tgl
V	kontor	3		tgl	tgl/röd	P/svart	
VI	verkstad	4	btg	tgl	tgl/röd	P/svart	
VII	verkstad	2-3½		tgl	tgl/röd	P/svart	stålkonstruktion
VIII	förråd	1			sl/tjärad	papp/svart	
IX	verkstad, förråd	1-2		tgl	tgl/röd	P/svart	

Byggnadstekn skick Gott.

Interiör Ej undersökt.

Maskiner/kraft _____

Byggnadsdata

Hus	BL	SB	Arkitekt	BH	BM	Omb år	Arkitekt	Åtgärd
I	1906-09		AB Ark.-o Byggn.b. Georg A Nilsson	Luth & Rosén	Ivar Nyqvist	1916	K. Norden- skjöld	påb. 3 vån.
II	1906-09		"	"	"			
III	1896-97		Bergström	"	Carl Molin			
V	1896-97		Bergström	"	"	1910	Arvid Berg	påb. 2 vån.
VI	1916							
VII	1896					1906- 09	H. Törnevall G.A. Nilsson	omf. på- o tillb
IX	1901			"	"	"	"	"

Kontaktperson _____

Arkiv _____ Föremålssaml _____

Litt _____ Tidigare inv FB 70

Större unders Ja Anm Tåt och väl bibehållen industrimiljö med särskilt industri-
historiskt och arkitekturhistoriskt värde.

Bildnr FB 14092, 14094-99, 14382-90

Datum nov 79 Sign EW

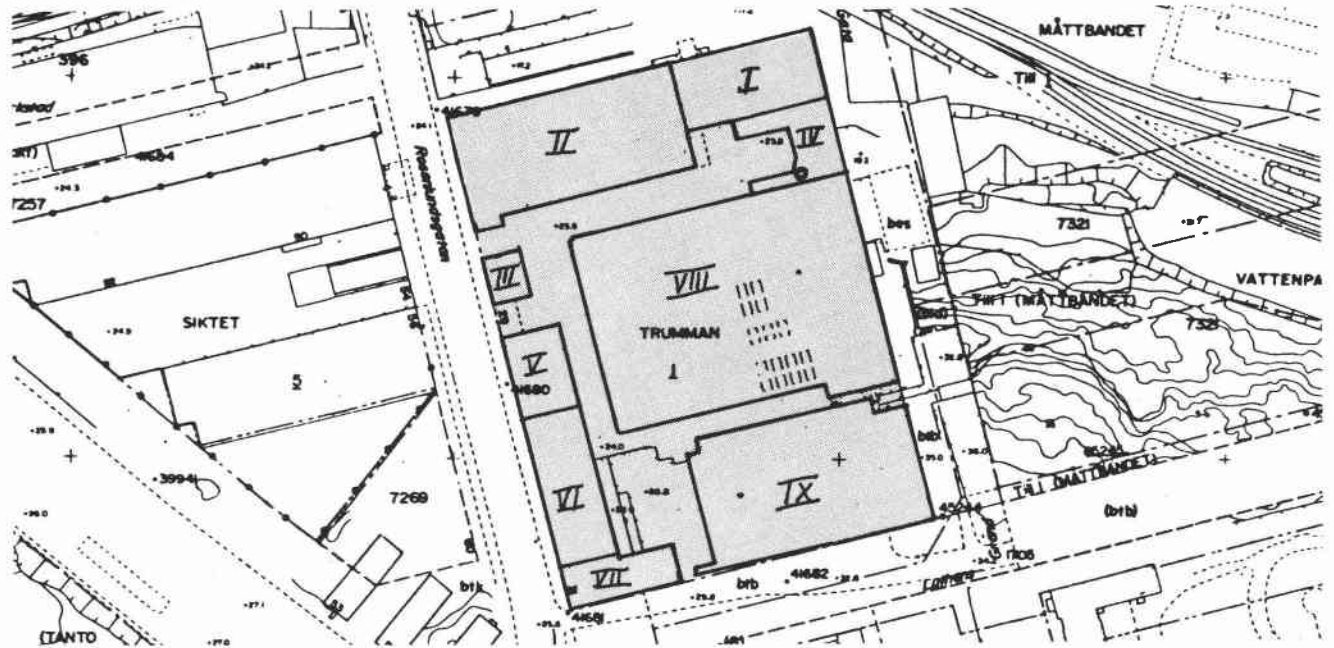

Skala 1:2000

Fastigheten från NO

FB 14 097



Värdering **A** **B** **C**

Fastighet Västergötland 6,9

Stadsdel Södermalm

Adress Götgatan 32, Södergatan 15

Fastighetsäg B Almgren, mfl gm Sthlms Fastigh. fören Service AB

Företag/verks/anst/ Delar av hus III utnyttjas av en konstskola. I hus IV har Kurs- verksamheten lokaler.

Ursprung verks Almgrens sidenväveri. Verksamheten drevs under senare år i mycket liten skala och upphörde helt under 1960-talets slut (hus III). Hus II: under 1910- och 20-talen gymnastiksal. Hus IV: f d hushållsskola.

Övrigt _____

Omgivning Bostads-, affärs- och industrifastigheter i slutna kvarter. Gården planterad, grusgångar och springbrunn.

Byggnadsbeskrivning

Hus	Funktion	Vån	Sockel	Konstr	Fasad/färg	Tak/färg	Övrigt
I	bostad	4½		tgl	puts/roströd	P/svart	gårdsfasaden gul-putsad
II	f d stall	1	tjärad		puts/gul	P/grön	röda snickerier
III	väveri	3	tjärad	tgl	puts/gul	P/	bjälklag av trä
IV	skolbyggn.	4	tjärad	tgl	puts/gul	P/	

Byggnadstekn skick Gott.

Interiör Hus III: öppna salar, plankgolv, vitmålade bräddor i taket, dekorativt utformade ajutjärnskolonner, grönmålade.

Maskiner/kraft Komplett utrustning för sidenväveri från 1860-talet.
Byggnadsdata

Hus	BL	SB	Arkitekt	BH	BM	Omb år	Arkitekt	Åtgärd
I	1756					1838, 1884		genomgr. omb.
II	1847			K.A. Almgren				
III	1862			" "				
IV	1813					1846		påb. 2 vån.

Kontaktperson Fastighetsskötare Englund, tel. 41 39 35.

Arkiv Föremålssamlvävstolar, garner m m

Litt Tidigare inv SSM 72

Större unders Ja Anm Synnerligen stort industrihistoriskt värde. Den unika fabriksinredningen bör motivera ett musealt bevarande.

Bildnr FB 14302-07, FB 14340-44

Datum nov 79 Sign EW



Fastigheten från V

FB 143 44

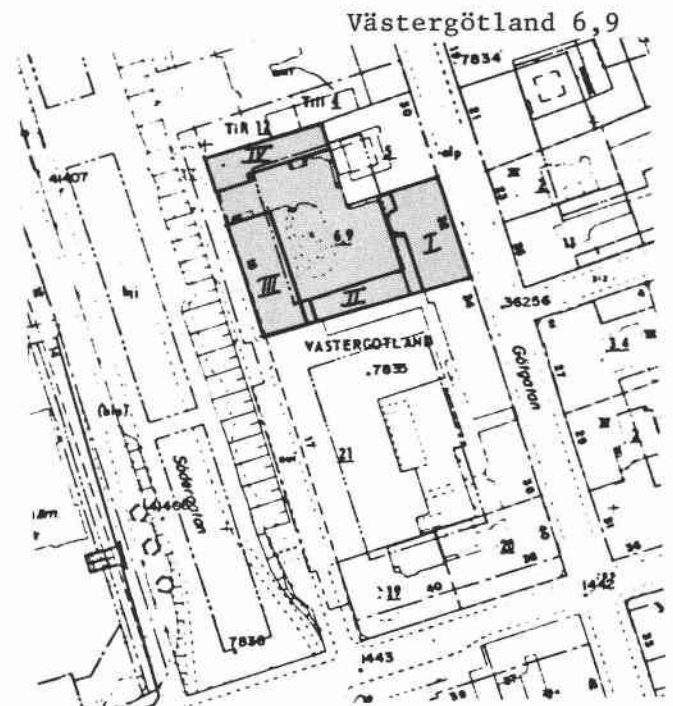

Skala 1:2000

Hus III från NO

FB 14 304



Värdering A B **C**

Fastighet Västergötland 21 Stadsdel Södermalm

Adress Södergatan 17, Götgatan 34-38 Fastighetsäg HIBY AB

Företag/verks/anst/ Diverse verkstadsfirmor och grossister/lager, verkstäder/
ca 80-100 personer arbetar i huset.

Ursprung verks Bageri KF.

Övrigt _____

Omgivning Bostads- och affärskvarter. Gården överbyggd till 1 vån. höjd.

Byggnadsbeskrivning

Hus	Funktion	Vån	Sockel	Konstr	Fasad/färg	Tak/färg	Övrigt
I	fabrik	4	gr	btg	terrasit/gul	P/svart	fabriksskorsten
II	bostad, affär	4			Puts/gul		
III	bostad, affär	2			Puts/gul	P/röd	

Byggnadstekn skick Gott.

Interiör I: gult glaserat kakel i trapphusen.

Maskiner/kraft _____

Byggnadsdata

Hus	BL	SB	Arkitekt	BH	BM	Omb år	Arkitekt	Åtgärd
I	1924-27	Alf	Sjöberg	KF	K.G.Björk	1940-t		utvidgad
II	1775					1870		påb 3 vån
III	1838			J.Bergdahl		1867		påb 1 vån

Kontaktperson _____

Arkiv _____ Föremålssaml _____

Litt _____ Tidigare inv FB 1970, SSM 72

Större unders Anm

Bildnr FB 14458-59 Datum mars 79 Sign EW

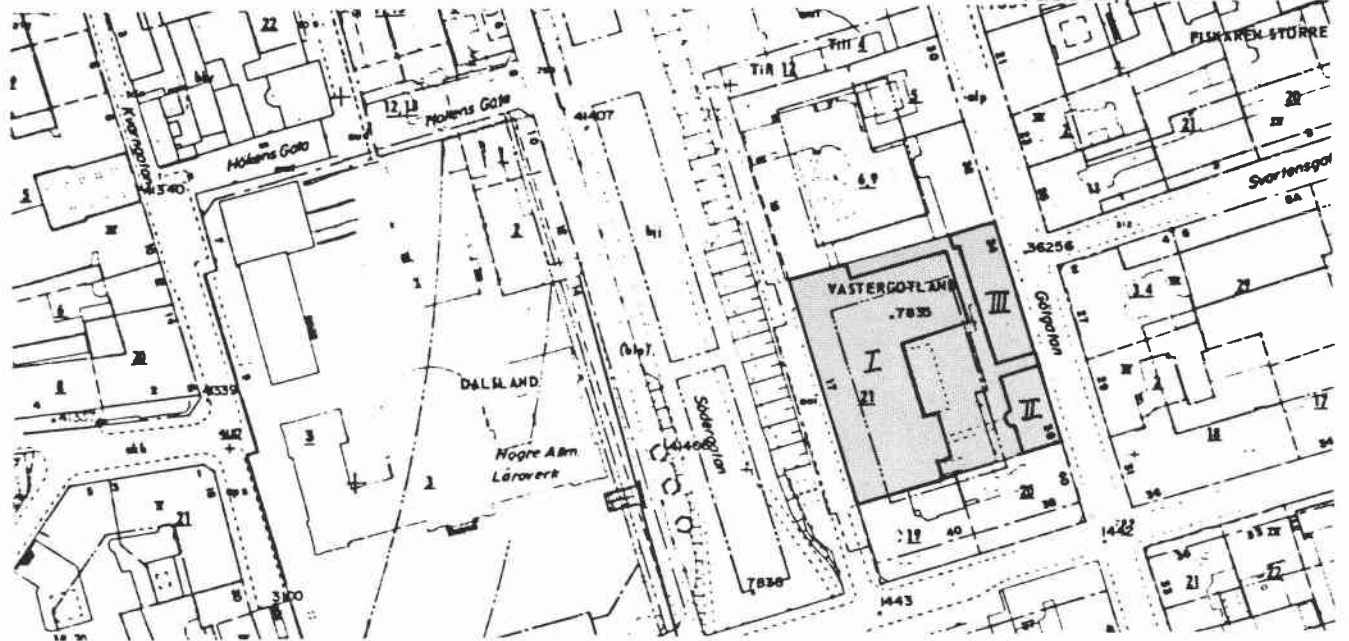

Skala 1:2000

Hus I från NV

FB 14 458

