

# Klamparen

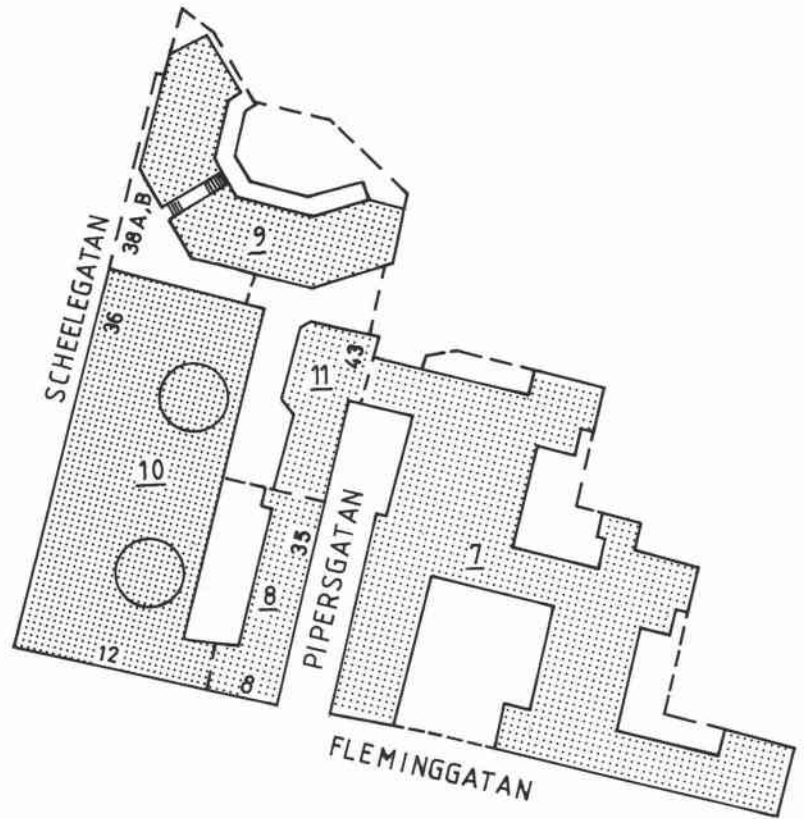

*AB Separators fasad mot Pipersgatan och Kungsholmsstrand. Tv Erik Ohlssons brädgård. Foto från 1906.*

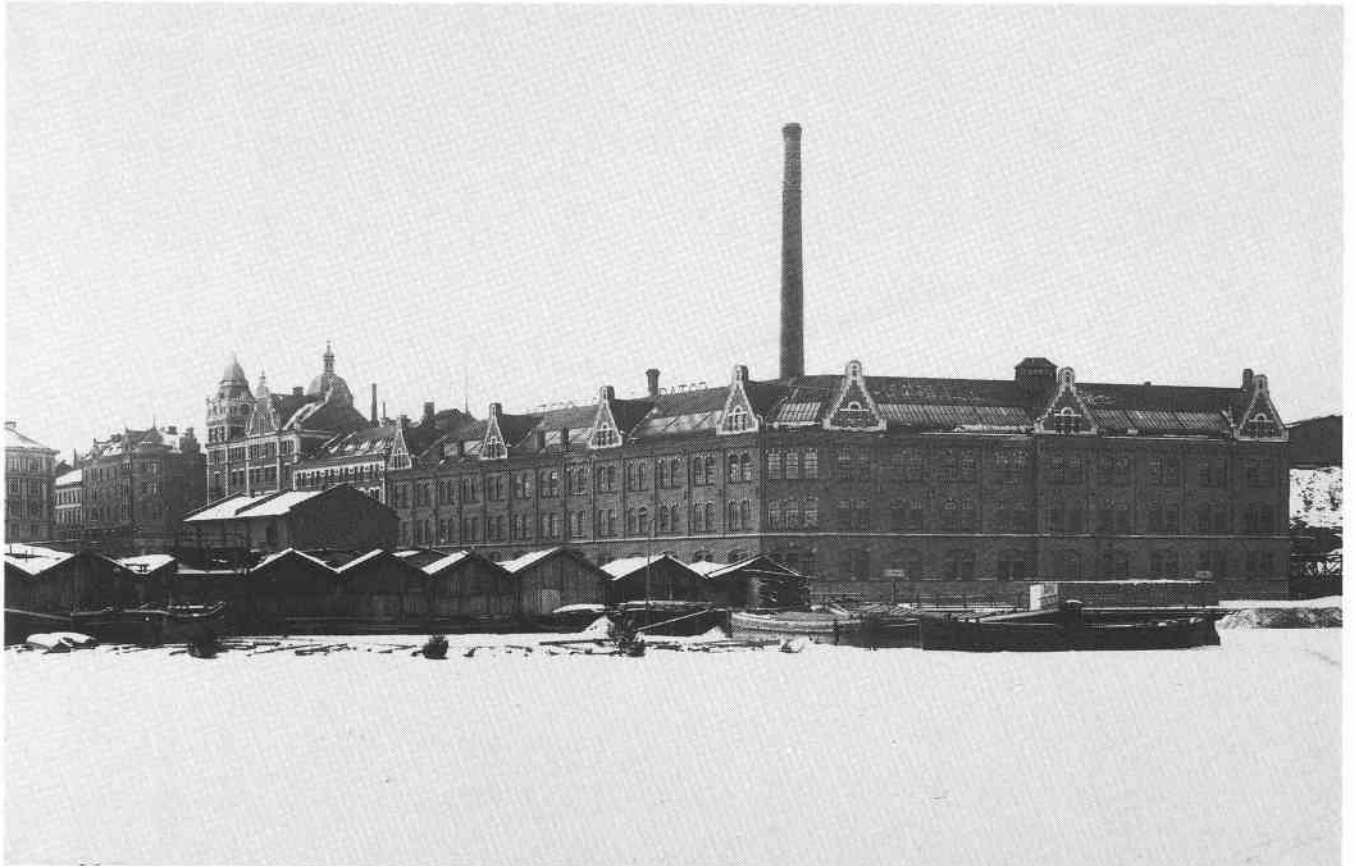



## Klamparen 7

Fleminggatan 2-6, Pipersgatan 34

Kontorsfastighet, inventerad 1990.

Byggnadsår 1962-65, arkitekter N Sterner & C O Deurell, byggherre Stockholms stads fastighetskontor, byggmästare ?.

**Gathus**, 5-6 vån. **Gatufasad**: rött tegel. Fönsterbröstningar av plåt. Plåttak.

**Entré**: naturstengolv, väggpartier av polerad granit. Pelare av betong. Glasad vägg.

**Huset innehåller** Stockolms gatukontor, stadsbyggnadskontor och fastighetskontor.

**Gård**: öppen mot Fleminggatan, gräs, naturstensplattor och plantering.



## Klamparen 8

Fleminggatan 8, Pipersgatan 35-39

Kontorsfastighet, inventerad 1971 o -90.

Byggnadsår 1899-1901, arkitekt J Laurentz, byggherre Aktiebolaget Separator, byggmästare P Sundahl.

**Gathus** (hörnhaus), 5 vån + soutvån. **Gatufasad**: sockel, soutvån, bv och lister av grov- resp slåthuggen natursten. I övrigt rött tegel. Balkonger med räcken av skulpterad natursten resp dekorativt smidesjärn. Hörnet markerat på översta vån med urtavla och tornhuv av plåt. Körport med smidesgrind, välvt tak med dekormålning. Portalomfattning med reliefdekor. **Gårdsfasad** (mot Separatorgränd): rött tegel, balkonger med dekorativa smidesräcken. Plåttak.

**Entré** (8): port med fyllningar och överfönster. Trappa och golv av grå marmor. Fristående trappräcken av mässing. Fältindelade väggar i svart, grå och rosa marmor, pilastrar i svart marmor. Taket välvt med stuckdekor. Delvis glasat mellandörrsparti med kannelerade pilastrar. Hall med mönsterlagt marmorgolv. Väggar med hög fyllningspanel. Glasad receptionscur med panelklädda pelare, övre delen skulpterad med förgyllda figurer. Fältindelad tak med stucklister. Delvis glasat mellandörrsparti mot korridor med urtavla i överfönstret omgiven av skulpterade rosor. Trapphus med trätrappa, ena väggen glasad med blyinfattade, delvis färgade glas med blommotiv.

**Byggnaden innehöll** 1901: på kv - mejerilokal med kylrum, smörrum, labb och badrum samt handelsbod för bolagets arbetare. Bv - kontorslokaler. 2:a vån - kontor, matsal och kök. 3:e-4:e vån - bostäder om 3-5 rok med jungfrukammare för ingenjörer och arbetsförmän.

**Gård** (Separatorgränd): betongplattor och gatsten, planteringar och träd.

Huset rymmer nu Fritid Stockholms kontorslokaler.



## Klamparen 9

Pipersgatan 45 A-B, Scheelegatan 38 A-40 C  
Bostads- och kontorsfastighet, inventerad 1990.

Byggnadsår 1986-89, arkitekt Ahrbom Fahlsten Arkitektkontor AB, byggherre AB Stockholmshem, byggmästare ?.

**Gathus**, 10 vån. **Gatufasad**: vit sprutputs. Burspråk. **Gårdsfasad**: terrasser och balkonger med vita fronter.

**Entré** (40): glasad port. Golv av svart/vit marmor. Väggar av glaserade keramikplattor i ljusst grått och blått. En vägg med rundade plattor målade likt björkstammar (P Ljungberg -88). Inre entré med linoleumgolv, väggar av rött tegel. Trapphus med spiraltrappa av konststen, svampmålade väggar dekormålade med fåglar.

**Gård**: lekplats för daghem med lekredskap.



## Klamparen 10

Fleminggatan 10-14, Lennmans Trappgränd 3, Scheelegatan 32-36, Separatorgränd 1-3

Kontorsfastighet, inventerad 1990.

Byggnadsår 1983-86, arkitekt Ahrbom Fahlsten Arkitektkontor AB, byggherre Byggnadsstyrelsen, byggmästare JCC AB.

**Gathus**, 2-7 vån. **Gatufasad**: sockel av granitplattor, i övrigt rött tegel. Fönsterband med plåtomfattningar mot Lennmans Trappgränd, i övrigt något indragna fält kring fönstren. **Gårdsfasad** (mot Separatorgränd): rött tegel.

**Entré** (14): kopparportar. Polerat kalkstensgolv, vita väggar. Fristående spiraltrappa med metallräcke, handledare av mäsing. Rummet sträcker sig genom tre vån med balkonger utmed väggarna, glasade dörrar till korridorer. Vägghasta träbänkar på bv.

Huset rymmer Stockholms tingsrätt, hyresnämnden och arrendenämnden, länsbostadsnämnden samt datainspektionen.



## Klamparen 11

Piersgatan 41-43, Lennmans Trappgränd 1  
Kontorsfastighet, inventerad 1990.

Byggnadsår 1984-86, arkitekt Stockholms fastighetskontor - C O Deurell, byggherre Stockholms stads fastighetskontor, byggmästare ?.

**Gathus**, 6-9 vån. **Gatufasad**: rött tegel.

**Entré** (43): glasad port. Golv av gråvit marmor. Vita resp grå väggar.

Byggnaden är en tillbyggnad till Tekniska nämndhuset.







Ovan: Klamparen 9, fasad mot Kungsholmsstrand. Nedan tv: interiör från Separator. Nedan th: Klamparen 8 tv och nr 10 th. Nederst tv: Klamparen 10 tv, nr 8 th och nr 9 i fonden. Nederst th: interiör från Klamparen 10.

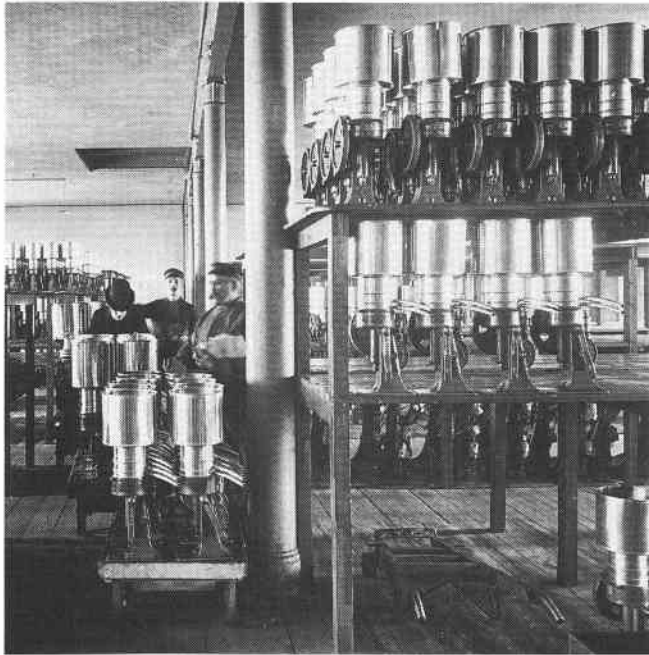

# Kronoberg

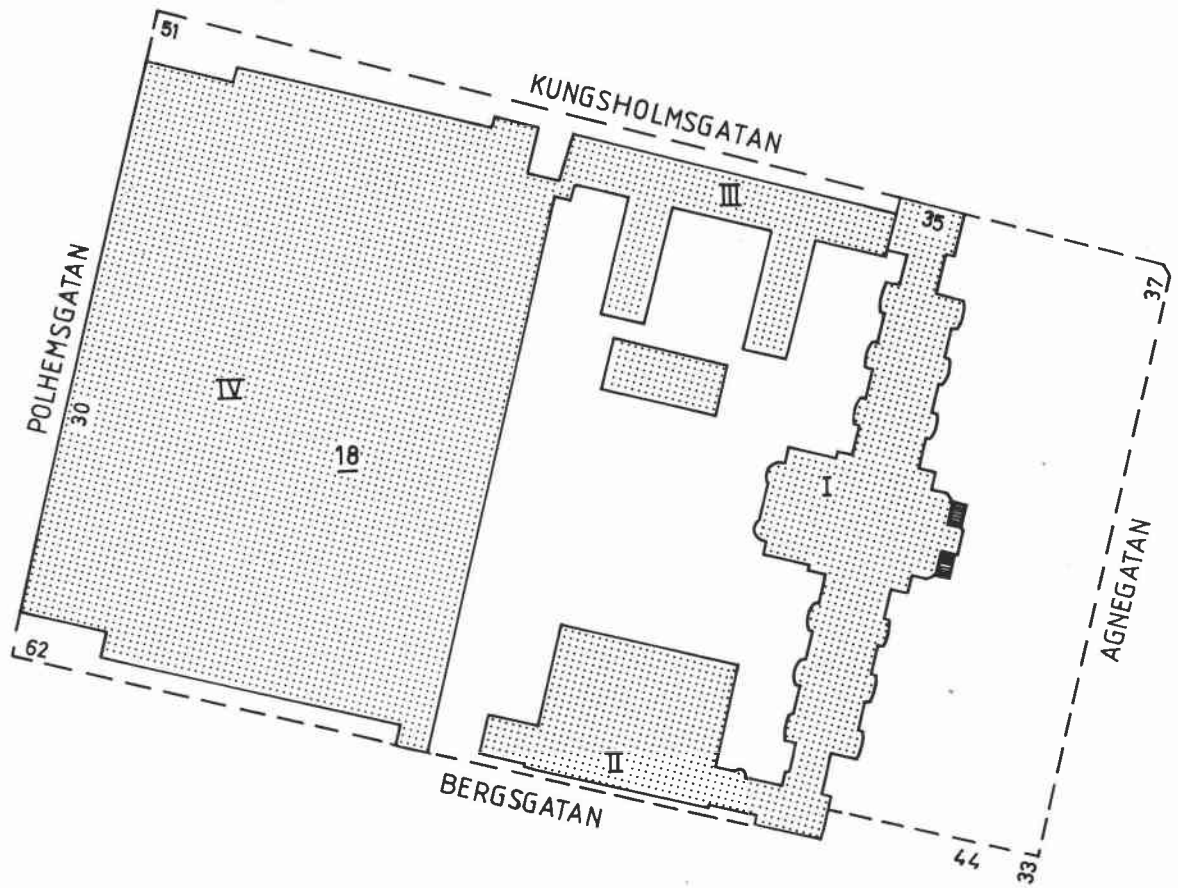

*Kronprinsessan Lovisas vårdanstalt för barn på Nya Polishusets plats. Foto A Malmström.*





## Kronoberg 18

Agnegatan 33-37, Bergsgatan 44-64, Kungsholmsgatan 35-51, Polhemsgatan 30

Polishus och häkte, inventerade 1983.

Byggnadsår (hus I, Gamla polishuset) 1903-11, arkitekt G Lindgren, byggherre okänd, byggmästare okänd. 1960-tal ljusbrunnarna i flyglarna överbyggda. 1972 entréhallen överbyggd.

**Gathus** (hus I), 3-4 vån. **Gatufasad:** gul slätputs. Två risaliter med gavlar och små torn på var sida om det framskjutande mittpartiet krönt av ett torn. Utanför de tornhuvförsedda hörnrisaliterna ligger 3 våniga flyglar med säteritak. Våningslister, fönsteromfattningar och skulpterade gavelkrön av sandsten, liksom portalen med rusticering, kolonner och S:t Erik i relief. **Gårdsfasad:** gul slätputs. Svart plåttak med koppardetaljer.

**Entré:** brunlaserad träport. Yttre entré med brun/grårutigt marmorgolv. Hög väggpanel, väggfasta bänkar och fönsteromfattningar av kalksten. Glasat mellandörrparti. Inre entré i två plan, övre vån omges av stenbalustrad och kolonner. Bv har marmorgolv i grått/brunt och glasbetong. I varje hörn av hallens mittparti finns skulpterade springbrunnar i väggen. Dörrarna i övre vån har skulpterade stenomfattningar. Trapphus med marmortrappor i grått/brunt, svarvade stenräcken. Vita väggar, rikt skulpterade hörnpelare i granit och sandsten.

**Besökta interiörer** - korridor har linoleumgolv, grönmålade väggar, fyllningsdörrar. Taket indelat av balkar och profilerade lister. Tjänsterum med linoleumgolv, smyg- och bröstpanel, kälrat tak. Ena väggen svängd med skåpinredning. I tornet finns spiraltrappa, altaner på alla sidor. Väntrum med linoleumgolv, hög panel med fyllningar samt räfflade pilastrar, väggfasta träbänkar. Granitkolonner bär välvt vitmålat tak.

**Byggnaden rymde** 1911 även konferensrum, logement, lektionssal samt Kungsholmens polisstation på soutvån mm.



Byggnadsår (hus II, Tingsrätten) 1938, arkitekt C Melin, byggherre Stockholms fastighetskontor, byggmästare okänd.

**Gathus** (hus II), 6 vån. **Gatufasad:** granitsockel, grå puts. 3 vån sidobyggnader. Översta vån indragen med längsgående smidesräcke. Portalomfattning av sandsten. **Gårdsfasad:** grå puts. Plåttak.

**Entré:** kopparklädd port med överfönster dekorerat med Justitia. Golv och trappa av brun marmor, bröstpanel av svart marmor, därovan vitputsade väggar. Glasade mellandörrar.

**Besökt entréhall/väntrum** bevarar golv av grå/brun marmor med mönster i vitt. Vitputsade väggar, pelare av gråsvart marmor. Stor rund lanternin med glasbetong. I fonden välvd nisch med skulptur av "Venus" sign "NM gips AUG J 458".

Åklagarmyndigheten i Stockholm är inrymda i byggnaden. Fasaden har sedan inventeringen blivit brungul.



Byggnadsår (hus III, Kriminalpolisen) 1955-59, arkitekt N Sterner & G Larsén, byggherre Stockholms stads fastighetskontor, byggmästare okänd.

**Gathus** (hus III), 7 vån. **Gatufasad:** av grå konststensputs. Glasmosaik i fält under fönstren. Portalomfattning i skulpterad metall. **Gårdsfasad:** grå ädelputs. Svart plåttak.

Interiören är inte besökt.



Byggnadsår (hus IV, Nya polishuset) 1969-72, arkitekter BS-konsult gm L Kolte, B Bergquist & A Jansson, byggherre Byggnadsstyrelsen, byggmästare okänd.

**Gathus** (hus IV), 7 vån. **Gatufasad:** sockel av betong, därovan härdat fasadglas i rosa/brunt. Fönsterband. Ljusgrått plåttak.

Interiören är inte besökt.

**Byggnaden rymmer** enl nybyggnadshandlingar rättspsykiatrisk klinik, häktes- och arrestlokaler, lokaler för polis- och åklagarmyndigheter samt rikspolisstyrelsen.

**Gård:** parkanläggning med gräs, träd, buskar och gångar framför hus I. I kvarterets mitt finns plantering med träd och buskar samt parkering.



*Kronoberg 18, hus IV. Fasad mot Kungsholmsgatan.*





*Kronoberg 18, interiör från hus II.*



# Kungliga Myntet

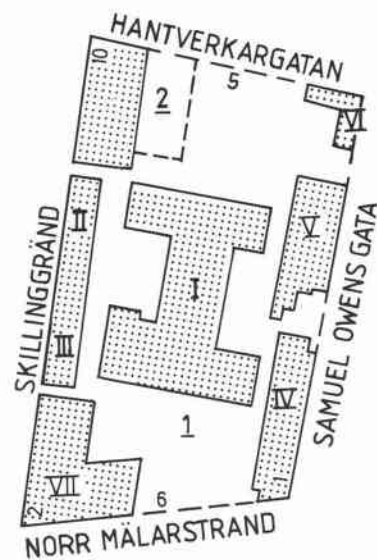
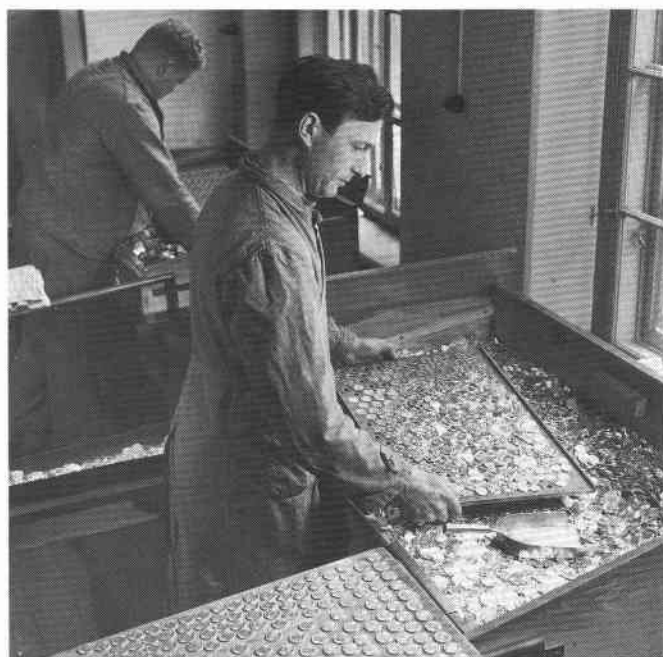

Tv: interiör från Kungliga Myntet. Foto från 1950.  
Nedan: Kungliga Myntet 1, hus I, norra fasaden.

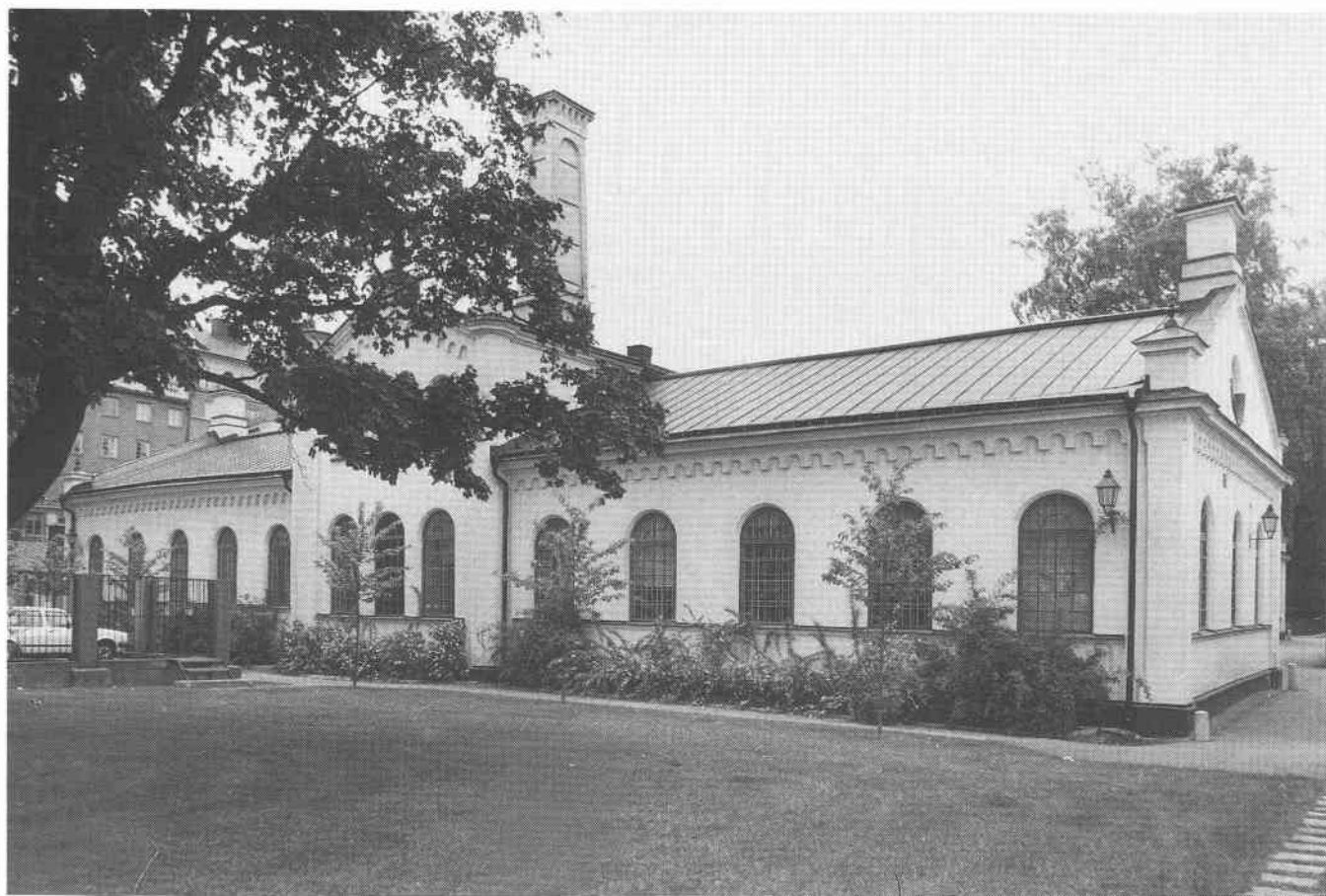



## Kungliga Myntet 1

Hantverkargatan 5, Norr Mälarstrand 6, Samuel Owens Gata 1-7, Skillinggränd 2-8

Kontorsfastighet, inventerad 1979.

Byggnadsår (hus I) 1850, arkitekt J F Åbom, byggherre Kungl Myntet, byggmästare okänd.

**Gårdshus** (hus I), 1 vån. **Fasad:** svartmålad sockel, därovan gul puts. Rundbågefris under takgesims, gavlar med små hörntorn. Svart plåttak.

Interiören är ej besökt.

**Ursprungligen rymde** huset smältningsrum, valsverk, präglings-sal, justeringsrum, medaljverkstad och myntsal. Numera disponerar Stockholms regionmusik lokalerna.

**Gård:** gräs, träd, planteringar och asfalterade gångar.

Fasaden är omputsad i ljusbeige slätputs sedan inventeringen.



Byggnadsår (hus II) 1785, arkitekt okänd, byggherre okänd, byggmästare okänd.

**Gathus** (hus II), 2 vån + vindsvån. **Gatufasad:** gul puts. Svart plåttak.

**Entré:** delvis glasad port med fyllningar. Konststensgolv, fyllningsdörr med utsågade hjärtan. Trapphus med kalkstenstrappa. Trappplan med linoleumgolv, fyllningsdörrar - även på väggfasta hörnskap.

Myntverket använde byggnaden till mekanisk verkstad och gravöravd. Nu har Barnmiljörådet kontor i huset.



Byggnadsår (hus III) 1700-tal, arkitekt okänd, byggherre okänd, byggmästare okänd.

**Gathus** (hus III) 1 vån. **Gatufasad:** svartmålad sockel, därovan gul puts. Grått plåttak.

Interiören är inte besökt.

Byggnadsår (hus IV) okänt, arkitekt okänd, byggherre okänd, byggmästare okänd.

**Gathus** (hus IV, hörnhus), 1 vån. **Gatufasad:** cementsockel, därovan gul puts. Mot Norr Mälarstrand fältindelad gavel, delvis spritputsad. Tegeltak.

**Entré:** linoleumgolv, vita väggar, sänkt tak i ribbor, släta dörrar.

**Byggnadens ursprungliga** funktion är oviss. Då Myntet tog över inreddes här bostäder åt kamreraren och gravören. Nu (1989) har "Blåsarkapellet" repetitionslokaler i huset. Sedan inventeringen har fasaden putsats i rödgult och sockeln målats svart.



Byggnadsår (hus V) 1773, arkitekt E Palmstedt, byggherre N Björk, byggmästare okänd.

**Gathus** (hus V), 2 vån + vindsvån. **Gatufasad:** gul puts. Tegeltak.

**Entré:** golv och trappa av kalksten, släta väggar, fyllningsdörrar ådrade i grönt.

Huset uppfördes av körsnäsåldermannen Nils Björk. 1950

innehöll det myntdirektörsbostad och avd för justering av mått och vikter. Nu (1989) är kansliet för Regionmusiken i Stockholm samt notbibliotek inrymt här.

Byggnadsår (hus VI) 1850, arkitekt J F Åbom, byggherre Kungl Myntet, byggmästare okänd.

**Portbyggnad** (hus VI), gul puts. 1 vån bandritsade paviljonger på var sida om portalen. Dekorativ smidesgrind med förgylld krona. Paviljongernas portar har lejonmaskaroner och runda fönster. Förgyllda medaljonger ovan takgesims. Mittpartiet kröns av riksvapnet.

Byggnadsår (hus VII) 1933-35, arkitekt E Lallerstedt, byggherre Sveriges Riksbank, byggmästare okänd.

**Gathus** (hus VII, hörnhus), 3-5 vån. **Gatufasad:** brun slätputs. Översta vån mot Norr Mälarstrand indragen bakom kolonnförsedd altan. **Gårdsfasad:** brun sprutputs. Svart plåttak.

**Entré:** golv och trappa av kalksten. Väggar av glas och stål. Trapphus med yttervägg av glasbetong.

**Byggnaden innehöll** 1935 lokaler för Riksbankens sedeltryckeri. Kv - rum för färgrivning, valsgjutning, snickeri, härdrum. Bv - tryckeri, sätter, omklädningsrum, kontorsrum. 2:a vån - torkrum, limning, skärning, tryckeri. 3:e vån - frukostrum, matsal, kök, rum för sedelpapper, tryckeriplåtar, värdehandlingar, arkiv, galvanoplastik, mek verkstad. 4:e vån - kontor samt två lgh, 1-2 rok. 5:e vån - tre lgh, 2-3 rok samt 5 rok + jungfrukammare.

Nu har länsstyrelsen och Nordiska museet kontorslokaler i byggnaden.



## Kungliga Myntet 2

Skillinggränd 10

Kontorsfastighet och daghem, inventerad 1979.

Byggnadsår 1929, arkitekt B Jonson, byggherre Kungl Myntet, byggmästare okänd.

**Gathus** (hörnhus), 3 vån. **Gatufasad:** sockel av granit, därovan gul puts. Plåttak.

Interiören är inte besökt.

Byggnaden uppfördes för Kontroll- och justeringsverket. Nu finns ett daghem på bv, i övrigt kontorslokaler.





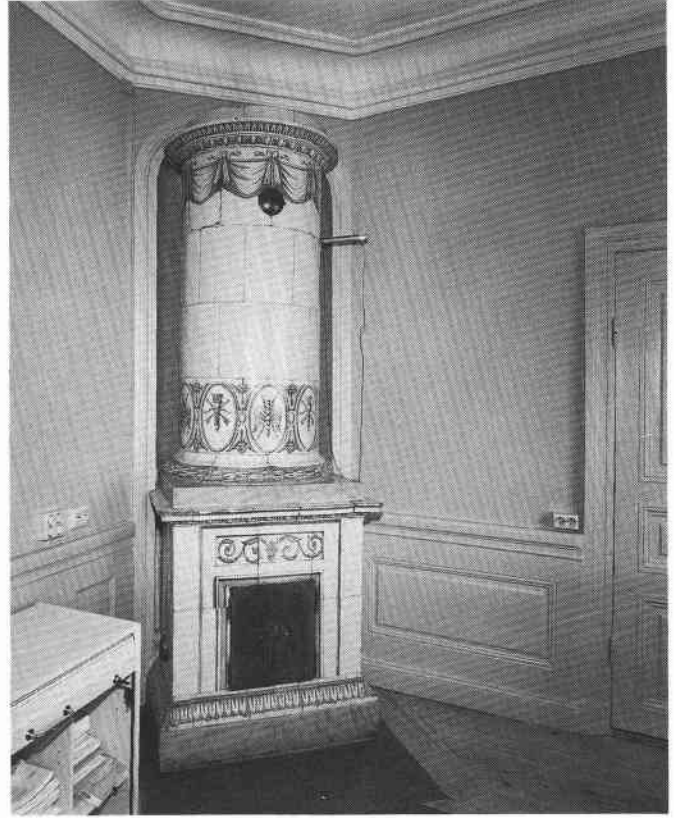
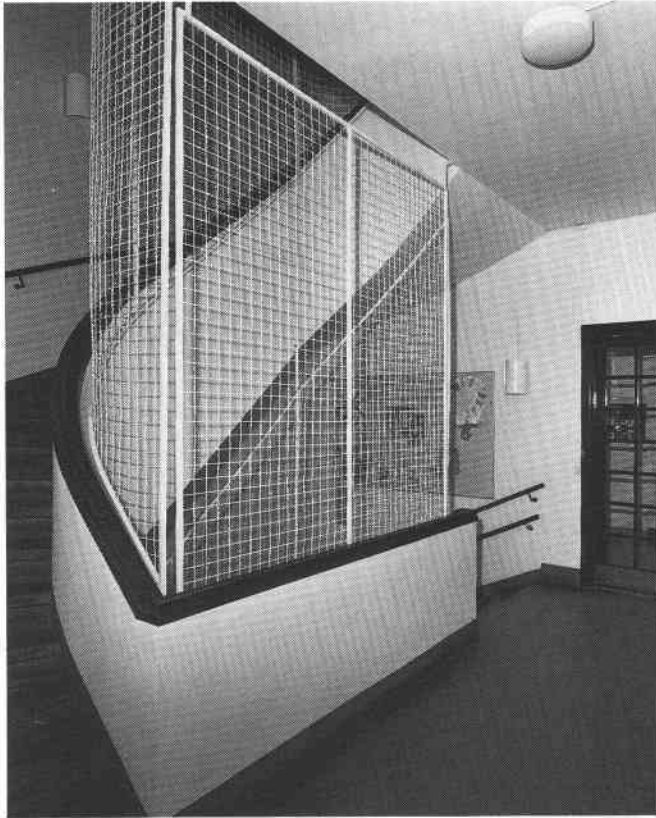

Ovan: Kungliga Myntet 2, trapphus.

Ovan th: Kungliga Myntet 1, hus V, interiör med kakelugn.

Nedan: Kungliga Myntet, interiör, äldre foto.



# Körsbärsträdet

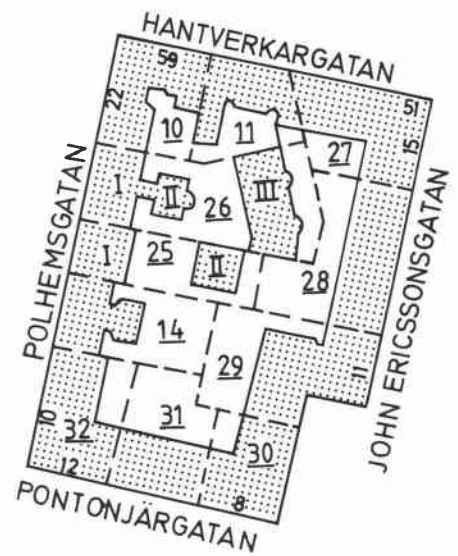
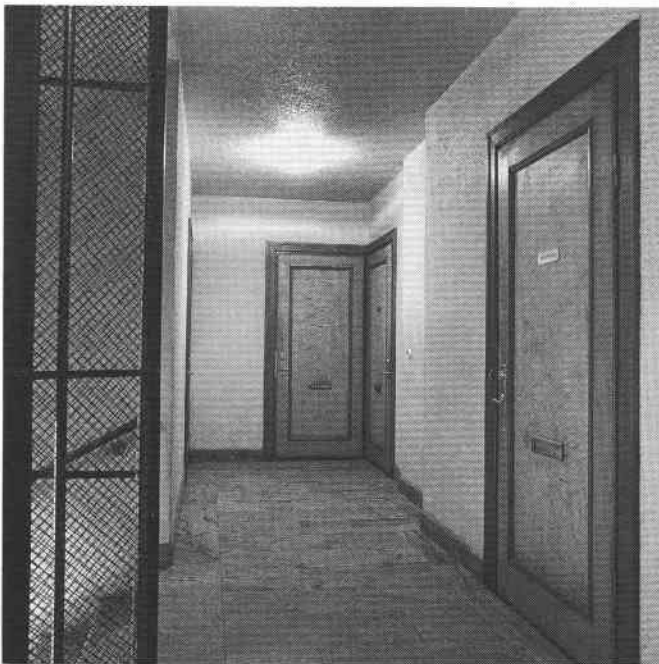

Tv: Körsbärsträdet 30, trapplan. Nedan tv: Körsbärsträdet 31, gård. Nedan th: Körsbärsträdet 10, lägenhetsinteriör.





## Körsbärsträdet 10

Polhemsgatan 22, Hantverkargatan 59  
Bostadsfastighet, inventerad 1977.

Byggnadsår 1899-1901, arkitekter Dorph & Höög, byggherrar J Olsson & N Lundstedt, byggmästare P K Andersson. 1911 hiss. 1927 bad.

**Gathus** (hörnhaus), 5 vån + soutvån. **Gatufasad:** granitsockel, bv sprutputsad i grått, därovan gulbrun spritputs. Översta vån och fält kring fönstren slätputsade. Bv bandritsad. Tornformat hörn. Balkonger med dekorativa smidesräcken. **Gårdsfasad:** vit slätputs. Svart plåttak.

**Entré** (22): delvis glasad port. Röd/vitrutigt kalkstengolv, gula väggar, grönt tak med stucklister. Gabondörrar, kalkstengstrappa.

**Entré** (59): urspr ekport. Vitt marmorgolv med svart fris. Marmortrappa med fristående mässingsräcke. Kälrat tak med stucklister. Glasade mellandörrar. Trapphus med grå väggar, fönster med blyspröjsade glas. Gabondörrar.

**Besökt lägenhet** bevarar sockel-, bröst- och smygpanel. Stucktaklist, takrosett, par- och enkeldörrar med fyllningar och skulpterade överstycken. Kakelugnar, av skänktyp med reliefkakel resp spegel. Köket moderniserat.

**Lägenhetsstorlekar** 1899: 1-4 rok, de större med jungfrukammare. Butik på bv.

**Gård:** cementerad, muromgiven.



## Körsbärsträdet 11

Hantverkargatan 55, 57

Bostadsfastighet, inventerad 1977.

Byggnadsår 1901-02, arkitekter Hagström & Ekman, byggherre G Bergström för AB Konsumtionsföreningen, byggmästare C E Nyman. 1935 cv. 1953 bad på 2 tr. 1974 bad, planändringar.

**Gathus**, 5 vån. **Gatufasad:** sockel av grovhuggen sandsten, därovan gulbrun spritputs. Gula slätputsade fält kring fönster och på 5:e vån. **Gårdsfasad:** brun terrasit. Svart plåttak.

**Entré** (55): sekundär port. Kalkstengolv med vita marmor-kvadrater. Grönmalade väggar, stucktaklist, pardörrar med fyllningar. Trapphus med kalkstengstrappa.

**Besökt lägenhet** bevarar sockel- och smygpanel. Stucktaklist, takrosett, fyllningsdörrar. Rund kakelugn med reliefkakel.

**Lägenhetsstorlekar** 1901: 1-5 rok, de större med jungfrukammare.

**Gård:** asfalterad, underbyggd.

Efter inventeringen har fasaden putsats i rosa spritputs resp vit slätputs.

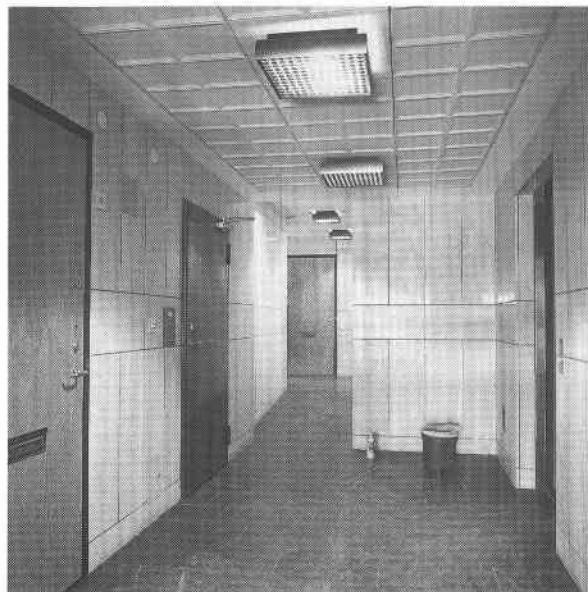

## Körsbärsträdet 14

Polhemsgatan 16

Bostadsfastighet, inventerad 1977.

Byggnadsår 1974, arkitekter Alfreds & Larsén, byggherre R Gustavsson, byggmästare Z Gustavsson.



**Gathus**, 6 vån + soutvån. **Gatufasad:** soutvån av svart polerad natursten, därovan gul spritputs. Burspråk. **Gårdsfasad:** gul spritputs. Tak av plåt och takpapp.

**Entré:** rött marmorgolv, väggar av vit marmor. Vitt kasettak, dörrar i ljus fanér. Trapphus med spiraltrappa av grå konststen, stänkmålade väggar och tak i gult. Trappplan med brunrött marmorgolv, tak av gipsplattor.

Inga lägenheter besökta.

**Lägenhetsstorlekar** 1974: 1-3 rok. Hobbylokal på bv.

**Gård:** asfalterad med planteringslådor.

## Körsbärsträdet 25

Polhemsgatan 18

Bostadsfastighet, inventerad 1977.

Byggnadsår 1930-31, arkitekt O Pettersson, byggherre Fastighets AB D Carnegie & Co, byggmästare E Lundberg.

**Gathus** (hus I), 6 vån. **Gatufasad:** grå slätputs. Glasat portparti. **Gårdsfasad:** dito. Svart plåttak.

**Entré:** svart/vitrutigt golv av konststen. Stänkmålade väggar. Kryssvälvat tak i korridor. Trapphus med konststenstrappa, gula väggar. Fyllningsdörrar.

**Gårdshus** (hus II), 4 vån. **Fasad:** grå slätputs.

Inga lägenheter besökta.

**Lägenhetsstorlekar** 1930: 1-2 rok. I gårdshuset 2 rok.

**Gård:** plantering, cementplattor och grus, träd.

Sedan inventeringen gjordes har fasaden spritputsats i gulbeige med slätputsad bv och fönsteromfattningar i grått.

## Körsbärsträdet 26

Polhemsgatan 20

Bostadsfastighet, inventerad 1977.

Byggnadsår 1902-05, arkitekt C B Ödberg, byggherre G Bergström, byggmästare okänd. 1939 gårdsunderbyggnad, cv.

**Gathus** (hus I), 5 vån + soutvån. **Gatufasad:** grön slätputs, spritputs i fält kring vissa fönster. Ovalt överfönster vid porten. **Gårdsfasad:** grön slätputs. Svart plåttak.

**Entré:** sekundär port. Golv av svart/vit konststen med meanderbård. Stucktaklist, takrosett. Marmortrappa med räcke av träbalustrar. Enkel- och pardörrar med fyllningar. Trapphus med konststenstrappa, fönster med blyspröjsade råglas.

**Besökt lägenhet** bevarar sockelpanel, stucktaklist, takrosett, fyllningsdörrar. Runda kakelugnar med reliefkakel. Moderniserat kök.

**Gårdshus** (hus II & III), 5 vån. **Fasader:** grön slätputs. Svarta plåttak.

**Entré** (hus II & III): urspr portar. Gråmålade väggar. Fönster, golv och tak som i hus I. Överklädda enkeldörrar.

**Lägenhetsstorlekar** 1902: 1-3 rok.

**Gård:** cementerad, muromgiven, underbyggd med lanternin. Fasaden har slätputsats i mörkrosa, 1:a vån och fält kring vissa fönster i spritputs. Fönsteromfattningar och våningslister i grå slätputs.





## Körsbärsträdet 27

Hantverkargatan 51, 53, John Ericssonsgatan 15  
Bostadsfastighet, inventerad 1977.

Byggnadsår 1935-38, arkitekt E Bernhard, byggherre E Bernhard för Bostadsföreningen nr 27 Körsbärsträdet, byggmästare G Larsson. 1949 fasadändring, nytt entréparti.

**Gathus** (hörnhus), 6 vån. **Gatufasad:** grågrön slätputs. Bv bandritsad. Översta vån indragen med balkong längs hela fasaden. **Gårdsfasad:** gul slätputs. Svart plåttak.

**Entré** (15): glasad port. Grönt marmorgolv, rödmålade väggar med landskapsmålningar från Kungsholmen. Trapphus med grön marmortrappa, enkeldörrar med påspikade lister.

**Entré** (51, 53): glasad port. Golv och sockel av grå marmor. Stänkmålade väggar, ljusblått tak. Landskapsmålningar.

Inga lägenheter besökta.

**Lägenhetsstorlekar** 1935: 1-3 rok.

**Gård:** plantering, grusgångar.

Sedan inventeringen gjordes har fasaden slätputsats i gult. Entréernas landskapsmålningar är övermålade.



## Körsbärsträdet 28

John Ericssonsgatan 13

Bostadsfastighet, inventerad 1977.

Byggnadsår 1935, arkitekt Cyrillus Johansson, byggherre Föreningen Kungholmshäraden, byggmästare H Ehrlin. 1975 modernisering av lgh.

**Gathus**, 6 vån + soutvån. **Gatufasad:** soutvån delvis klädd med grå skifferplattor, därovan rött fasadtegel. Översta vån putsad i mörkrosa slätputs och indragen med långsgående balkong med plåträcke. **Gårdsfasad:** rött fasadtegel. Svart plåttak.

**Entré:** sekundär port. Grått kalkstensgolv, vävklädda väggar i gult. Trapphus med kalkstenstrappa, överklädda dörrar.

Inga lägenheter besökta.

**Lägenhetsstorlekar** 1935: 1 rum och kokvrå.

**Gård:** plantering.



## Körsbärsträdet 29

John Ericssonsgatan 11

Bostadsfastighet, inventerad 1977.

Byggnadsår 1935-36, arkitekt N G Kjellberg, byggherre C A Gustavsson, byggmästare C E F Carlsson.

**Gathus**, 7 vån. **Gatufasad:** granitsockel, därovan beige spritputs. Balkonger med plåträcken. Översta vån indragen med balkong längs hela fasaden. Portalomfattning av granit. **Gårdsfasad:** gul spritputs. Plåttak.

**Entré:** glasad port. Golv och väggar av grå marmor, bårder av svart marmor. Trapphus med grå marmortrappa, grönmålade väggar, släta enkeldörrar.

Inga lägenheter besökta.

**Lägenhetsstorlekar** 1935: 1 rum och kokvrå, 1-3 rok, de större med jungfrukammare. Butiker på bv.

**Gård:** belagd med kalkstensplattor.

## Körsbärsträdet 30

John Ericssonsgatan 9, Pontonjärgatan 8  
Bostadsfastighet, inventerad 1977.

Byggnadsår 1935-36, arkitekt K A Krendel, byggherre dito, byggmästare dito.

**Gathus** (hörnhus), 7 vån. **Gatufasad:** större delen av bv av granit, därovan gul terrasit. Balkonger med plåträcken. Översta vån indragen med balkong längs hela fasaden. Portalomfattning (9) av granit. **Gårdsfasad:** gul slätputs. Plåttak.

**Entré** (8): golv och bröstning av grå marmor. Ströpplade gröna väggar med marmoreringar i rött. Trapphus med grå marmortrappa, vitströplade väggar. Enkeldörrar i furu med mörkbetsade lister.

Inga lägenheter besökta.

**Lägenhetsstorlekar** 1935: 1-3 rok. På bv kontor och butik.

**Gård:** kalkstensplattor och plantering.

Sedan inventeringen gjordes har fasaden slätputsats i vitt.



## Körsbärsträdet 31

Pontonjärgatan 10

Bostadsfastighet, inventerad 1977.

Byggnadsår 1935, arkitekt A Stark, byggherrar Welin & Persson, byggmästare W Törn

**Gathus**, 6 vån + soutvån. **Gatufasad:** soutvån klädd med skifferplattor, därovan gul kalkputs. Balkonger med smidesräcken. Översta vån indragen med balkonger längs hela fasaden. **Gårdsfasad:** gul kalkputs. Plåttak.

**Entré:** grågrönt marmorgolv, svart marmorsockel, stänkmålade väggar. Trapphus med marmortrappa, släta svartbetsade enkeldörrar.

Inga lägenheter besökta.

**Lägenhetsstorlekar** 1935: enkelrum + pentry, 1-2 rok. Butiker i soutvån.

**Gård:** stenparti, små träd.

Fasaden har sedan inventeringen fått gråbeige slätputs.



## Körsbärsträdet 32

Pontonjärgatan 12, Polhemsgatan 10-14

Bostadsfastighet, inventerad 1977.

Byggnadsår 1935-37, arkitekt B Lundahl, byggherre M Signell, byggmästare dito.

**Gathus** (hörnhus), 6 vån + soutvån. **Gatufasad:** svart granitsockel, därovan grå terrasit. Balkonger med smidesräcken. Fasat hörn på bv. Portalomfattning i svart granit. **Gårdsfasad:** gul slätputs. Plåttak.

**Entré** (12): golv och trappa av grå marmor. Gröna väggar och tak. Glasat mellandörrsparti. Trapphus med släta enkeldörrar.

**Entré** (10): golv, trappa och dörrar som i (12), gula väggar. Fältindelad tak.

Inga lägenheter besökta.

**Lägenhetsstorlekar** 1935: 1-4 rok, 6 rok. Butiker i soutvån.

**Gård:** kalkstensplattor, buskar.







Tv: *Körsbärsträdet 25, gård.*  
Nedan: *Körsbärsträdet 11, trapphus.*



# Morellträdet

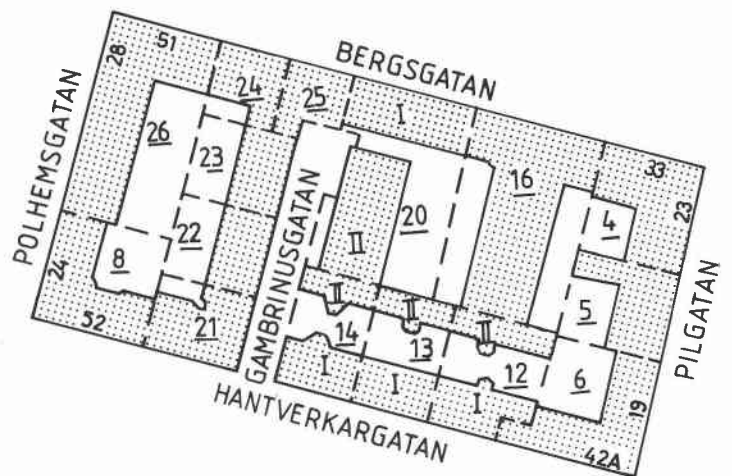

Nedan tv: *Morellträdet 25, entré.*

Nedan th: *Morellträdet 23, lägenhetsinteriör.*

Nederst tv: *Morellträdet 20, gård med muralmålning.*

Nederst th: *Morellträdet 24, trapphus.*

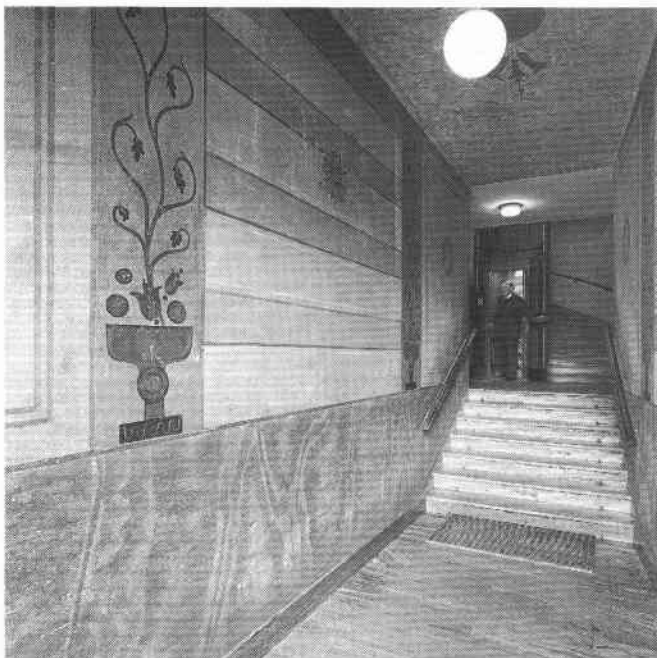



## Morellträdet 4

Bergsgatan 33, Pilgatan 23  
Bostadsfastighet, inventerad 1982.

Byggnadsår 1938-40, arkitekt N Karlsson, byggherre A Lineroth, byggmästare dito.

**Gathus** (hörnhus), 6 vån. **Gatufasad:** bv av naturstensplattor, därovan ljusbrun terrasitputs. Burspråk, balkonger med plåträcken. Översta vån indragen med räcke längs hela fasaden. **Gårdsfasad:** gul sprutputs. Svart plåttak.

**Entré** (23): urspr glasad port. Golv och bröstning av vitgrön marmor. Flingmålade väggar. Trapphus med släta brunbetsade dörrar.

Inga lägenheter är besökta.

**Lägenhetsstorlekar** 1938: 1-3 rok.

**Gård:** underbyggd, asfalterad.



## Morellträdet 5

Pilgatan 21  
Bostadsfastighet, inventerad 1982.

Byggnadsår 1929-30, arkitekt S Kjellberg, byggherre Fastighets AB Morellträdet, byggmästare H Björkman.

**Gathus**, 6 vån. **Gatufasad:** granitsockel, därovan grå slätputs. Burspråk, balkonger med smidesräcken, utmed hela fasaden på den översta indragna vån. Portalomfattning av råhuggen granit. **Gårdsfasad:** grå slätputs. Svart plåttak.

**Entré:** urspr kryssspröjsad port. Golv, trappa och bröstning av grön marmor. Vita väggar. Förgylld taklist, taket flammigt blått. Glasade mellandörrar. Trapphus med grågröna väggar, dekor-målningar i fönstersmygar, fyllningsdörrar.

**Besökt lägenhet** bevarar fyllningsdörrar varav en råglasad. Köket delvis moderniserat.

**Lägenhetsstorlekar** 1929: 2-3 rok, 1-2 rum och kokvrå.

**Gård:** asfalterad, plantering och träd.

Sedan inventeringen gjordes har fasaden blivit gulbeige.

## Morellträdet 6

Hantverkargatan 42 A, B, Pilgatan 19  
Bostadsfastighet, inventerad 1982.

Byggnadsår 1883-84, arkitekt A W B-m (trol A W Bergström), byggherre C Wallén, byggmästare dito. 1923 fasadförenkling. 1934 wc. 1971 genomgripande ombyggnad, butiker på bv, bad, hissar, fasadförenkling.

**Gathus** (hörnhus), 5 vån. **Gatufasad:** bv av grå bandritsad terrasit, därovan grågul terrasit. Pilastrar mot Hantverkargatan, takgesims. **Gårdsfasad:** brun sprutputs. Svart plåttak.

**Entré/körport** (19): sekundär smidesgrind, asfalterat golv, putsade väggar. Trapphus med golv och trappa av brun kalksten. Flingmålade väggar, släta lägenhetsdörrar.

Besökt lägenhet bevarar ingen ursprunglig inredning.

**Lägenhetsstorlekar** 1883: 1-4 rok.

**Gård:** asfalterad, stor skorsten från värmecentral.





## Morellträdet 8

Hantverkargatan 52, Polhemsgatan 24  
Bostadsfastighet, inventerad 1982.

Byggnadsår 1885, arkitekt osign ritn (trol C Flycht), byggherre C Flycht, byggmästare dito. 1890 verkstad i stallet. 1905 nybyggt gårdshus på stallets plats, wc på gathusets bv. 1929 bostäder i butikerna på bv. 1974 rivning av gårdshus, hissar.

**Gathus** (hörnhus), 5 vån + soutvån. **Gatufasad:** bv av grå slätputs, därovan rött tegel. Bv rusticerad. Fönsteromfattningar och vånlister i ljusgrå slät- resp spritputs. Fasat hörn, frontoner med trappstegsformade krön. Portal (52) med kolonetter. **Gårdsfasad:** gul slätputs. Svart plåttak.

**Entré** (52): urspr skulpterad port. Golv och trappor av kalksten. Hög panel med fyllningar, släta pilastrar. Kryssvälvt tak. Inre entré med svart/vitt marmorgolv, bröstpanel med fyllningar, därovan ljust gula väggar. Stucktaklist, takrosett. Glasade mellandörrar. Trapphus med fyllningsdörrar.

**Besökt lägenhet** bevarar sockelpanel, stucktaklist, takrosett.

**Lägenhetsstorlekar** 1885: 1-4 rok.

**Gård:** underbyggd, plantering och asfalt, hög lanternin.



## Morellträdet 12

Hantverkargatan 44  
Bostadsfastighet, inventerad 1982.

Byggnadsår 1885, arkitekt 1) G Nerman 2) C Kleitz 3) E Stenhammar - fasad, byggherre 1) H P Sjöström 2) M Lindskog & J Larsson 3) P A Granat, byggmästare 1) Sjöström 2) Larsson 3) Granat. 1923 viss förenkling av fasaden. 1971 genomgripande ombyggnad, rivning av stall, hiss, cv, kontor på gårdshusets bv.

**Gathus** (hus I), 5 vån. **Gatufasad:** bv grå bandritsad slätputs, 2:a vån gul rusticerad slätputs, därovan gul terrasit. Pilastrar, kraftiga vånlister. **Gårdsfasad:** gul spritputs. Svart plåttak.

**Entré/körport:** urspr port, cementerat golv. Välvda väggfält med pilastrar bärande rikt profilerade tvärbalkar i gult och grått. Trapphus med glasade mellandörrar, golv av svart/vitrutig marmor med vit fris. Flingmålade väggar. Släta dörrar.

**Besökt lägenhet** bevarar ingen ursprunglig inredning. Butik med återuppsatt glastak, dekormålat i gråblått.

**Lägenhetsstorlekar** 1885: 2-3 rok. Butiker på bv.

**Gårdshus** (hus II), 4 vån. **Fasad:** gul sprutad terrasit. Svart plåttak.

Interiören är inte besökt.

**Gård:** asfalterad, träd. Fd envånig vagnsbod med gul spritputs, numera kontor.



## Morellträdet 13

Hantverkargatan 46  
Bostadsfastighet, inventerad 1982.

Byggnadsår 1885-86, arkitekt C Kleitz, byggherre 1) J A Petterson (& P A Granat) 2) N J Johansson, byggmästare 1) dito 2) N J Johansson. 1944 hyvling av fasaden. 1971 genomgripande fasadrenovering och ombyggnad, planändring, bad, hiss, cv.





**Gathus** (hus I), 5 vån. **Gatufasad:** bv grå sprutputs, därovan brun. 2:a vån rusticerad, 3:e-4:e pilastrar, vånlister, takgesims. **Gårdsfasad:** grå terrasit. Svart plåttak.

**Entré/körport:** sekundär port. Asfalterat golv, väggar med pilastrar bärande mellanbalkar. Stucktaklist, takrosett. Trapphus med kalkstenstrappa, golv av svart/vit marmor, flingmålade väggar, släta dörrar.

**Besökt lägenhet** bevarar ingen ursprunglig inredning.

**Gårdshus** (hus II), 4 vån. **Fasad:** gul sprutputs. Svart plåttak. Interiören är inte besökt.

**Lägenhetsstorlek** 1885: 1-3 rok, i gårdshuset 2 rok.

**Gård:** underbyggd, asfalterad, brandmursmålning på gårdshusets baksida.

## Morellträdet 14

Gambrinusgatan 2, 4, Hantverkargatan 48

Bostadsfastighet, inventerad 1982.

Byggnadsår 1885, arkitekt C Kleitz, byggherrar P A Granat & J A Pettersson, byggmästare dito. 1923 fasadförenkling, wc. 1941 cv. 1968 genomgripande modernisering.

**Gathus** (hörnhus, hus I), 5 vån + soutvån. **Gatufasad:** bv av ljusbrun slätputs, därovan beigerosa slätputs. Vånlister. **Gårdsfasad:** beigerosa slätputs. Rött plåttak.

**Entré** (2): sekundär port. Golv av svart/vitrutig marmor. Grå väggar, fyllningsdörrar. Trapphus med kalkstenstrappa, vissa dörrar överklädda.

**Gårdshus** (hus II), 4 vån. **Fasad:** beigerosa slätputs. Rött plåttak.

**Entré** (4): golv och trappa av kalksten, kälat tak, släta dörrar.

**Besökt lägenhet** bevarar vissa dörr- och fönsterfoder. Köket delvis moderniserat.

**Lägenhetsstorlekar** 1885: 1-3 rok, på bv butik. 2 rok i gårdshuset, verkstad på bv.

**Gård:** underbyggd, asfalterad, verkstadsskjul.



## Morellträdet 16

Bergsgatan 35-39

Bostadsfastighet, inventerad 1982.

Byggnadsår 1974, arkitekt Erik Ahlin Arkitektkontor AB, byggherre 1) Svenska Industribyggen AB 2) Familjebostäder AB, byggmästare E Lindquist.

**Gathus**, 6 vån. **Gatufasad:** rött tegel. Burspråk. **Gårdsfasad:** rött tegel. Plåttak.

**Entré** (37): aluminiumport. Konststensgolv, tegelväggar. Släta dörrar. Trapphus med gula flingmålade väggar, spiraltrappa. Inga lägenheter besökta.

**Lägenhetsstorlekar** 1974: 1-2 rok.

**Gård:** underbyggd, cementplattor, viss plantering.

Tidigare lög här Kungsholms gamla Sockerdricksfabrik.



## Morellträdet 20

Bergsgatan 41-45, Gambrinusgatan 6, 8  
Bostadsfastighet, inventerad 1982.

Byggnadsår (hus I) 1898-1900, arkitekt osign ritn, byggherre St Erics Bryggeri Aktiebolag, byggmästare F Pettersson. 1975 genomgripande ombyggnad.

**Gathus** (hus I), 4 vån + soutvån. **Gatufasad:** ljusgul slätputs. Rundbågefris nedanför takgesims. **Gårdsfasad:** gul slätputs. Svart plåttak.

**Entré** (41): port med fyllningar och överfönster. Golv och trappa av kalksten, kälrat tak, släta dörrar.

**Besökt lägenhet** bevarar ingen ursprunglig inredning.

**Lägenhetsstorlekar** 1898: enkelrum, 1-3 rok.

Byggnadsår (hus II) 1975, arkitekt Onno/Andersson, byggherre Stockholms Fastighetskontor, byggmästare okänd.

**Gathus** (hus II), 6 vån. **Gatufasad:** rött tegel. Indragna balkonger med konststensräcken. Envånig gul sprutputsad utbyggnad mot gatan. **Gårdsfasad:** rött tegel. Svart plåttak.

**Entré** (6): golv och spiraltrappa av konststen. Gula väggar.

Inga lägenheter besökta.

**Lägenhetsstorlekar** 1975: 2-5 rok, daghem på bv.

**Gård:** delvis planterad, brandmursmålning från 1981 med motivet "Parkfesten" av bildgruppen Katten.

1883 byggdes på tomten ett brygghus och jäskällare.



## Morellträdet 21

Gambrinusgatan 1, Hantverkargatan 50  
Bostadsfastighet, inventerad 1982.

Byggnadsår 1931-32, arkitekt C Åkerblad, byggherrar A Seling & J Pettersson, byggmästare A Seling.

**Gathus** (hörnhus), 6 vån. **Gatufasad:** bv av grå terrasit, därovan grågul slätputs. Översta vån indragen med balkong längs hela fasaden. **Gårdsfasad:** grågul slätputs. Svart plåttak.

**Entré** (50): glasad port. Golv, trappa och bröstning av kalksten. Tvåfärgade väggar i grön marmorering och gult. Taket dekormålade med geometriska mönster. Trapphus med släta brunbetsade dörrar.

**Besökt lägenhet** bevarar någon fyllningsdörr och urspr köksinredning.

**Lägenhetsstorlekar** 1931: 1-3 rok samt 1 rum och kokvrå. På bv butiker och portvaktslägenhet.

**Gård:** underbyggd, asfalterad, blomlådor. Mur och smidesstaket mot angränsande gårdar.

Sedan inventeringen har fasaden putsats ljusbrun.







## Morellträdet 22

Gambrinusgatan 3

Bostadsfastighet, inventerad 1982.

Byggnadsår 1931-32, arkitekt C Åkerblad, byggherre E Forsblad, byggmästare dito.

**Gatus**, 6 vån. **Gatufasad**: gul slätputs. Framspringande mittparti. Översta vån indragen med räcke framför. Portalomfattning av grå terrasit. **Gårdsfasad**: grågul slätputs. Svart plåttak.

**Entré**: urspr port. Golv, trappor och bröstning av brun kalksten. Släta väggar och tak. Trapphus med bruna dörrar.

Inga lägenheter besökta.

**Lägenhetsstorlekar** 1931: 1 rok samt 1 rum och kokvrå.

**Gård**: underbyggd, asfalterad.

## Morellträdet 23

Gambrinusgatan 5

Bostadsfastighet, inventerad 1982.

Byggnadsår 1931-32, arkitekt M Dahlberg, byggherre A Norhagen, byggmästare C G Kjellberg.

**Gatus**, 6 vån + soutvån. **Gatufasad**: bv grå terrasit, därovan rödgul slätputs. Två framspringande partier, översta vån ngt indragen med räcke framför. **Gårdsfasad**: grågul sprutputs. Svart plåttak.

**Entré**: glasad port. Golv, trappa och bröstning av grön marmor. Landskapsmotiv målade på väggarna. Trapphus med gröna fyllningsdörrar.

**Besökt lägenhet** bevarar kälrat tak, takrosett och köksinredning.

**Lägenhetsstorlekar** 1931: 1 rok.

**Gård**: underbyggd, asfalterad.



## Morellträdet 24

Bergsgatan 49

Bostadsfastighet, inventerad 1982.

Byggnadsår 1931-32, arkitekter Bocander & Cronvall, byggherrar J Wadsjö & I Hedbom, byggmästare I A Hedbom.

**Gathus**, 6 vån + soutvån. **Gatufasad**: grön slätputs. Bv bandritsad. Burspråk, balkonger med plåträcken. Översta vån indragen med räcken utmed hela fasaden. **Gårdsfasad**: gulgrön slätputs. Rött plåttak.

**Entré**: urspr port. Golv, trappa och bröstning av grön marmor. Trapphus med vävklädda väggar, brunbetsade fyllningsdörrar. I trappans mitt metallräcke med mässingsdetaljer.

Inga lägenheter besökta.

**Lägenhetsstorlekar** 1931: 1-2 rok, 1 rum och kokvrå.

**Gård**: underbyggd, asfalterad.



## Morellträdet 25

Bergsgatan 47, Gambrinusgatan 7

Bostadsfastighet, inventerad 1982.

Byggnadsår 1931, arkitekt T Sellman, byggherre A Lundh, byggmästare H Eriksson.

**Gathus**, 6 vån. **Gatufasad**: gul slätputs. Översta vån indragen med balkong. Bv med genomfart för Gambrinusgatan. Portalomfattning (47) av grå terrasit. **Gårdsfasad**: gulbrun terrasit. Svart plåttak.

**Entré** (47): urspr port. Golv och trappa av grön marmor. Grönmarmorerad bröstning. Dekormålade väggar med horisontala band i gult/grönt, vertikala silverfält med gråbruna rankor. Taket blåmålat. Trapphus med gulflammiga väggar, brunådrade fyllningsdörrar med målad dekor över.

Inga lägenheter besökta.

**Lägenhetsstorlekar** 1931: 1 rok, enkelrum med pentry.

Gården är inte besökt.



## Morellträdet 26

Bergsgatan 51, Polhemsgatan 26, 28

Bostads- och kontorsfastighet, inventerad 1982.

Byggnadsår 1961-63, arkitekt A Frid, byggherre F Ericsson, byggmästare dito. 1966 kontorsinredning och planändring 2:a vån.

**Gathus**: (hörnhus), 7 vån. **Gatufasad**: bv-2:a vån av marmorplattor, därovan gråbrun terrasit. Burspråk med korrugerad plåt, balkonger. Bv-2:a vån har fasat hörn med pelare framför. **Gårdsfasad**: brun terrasit. Tak av kopparplåt.

**Entré** (28): aluminium port. Grått marmorgolv, vita marmorväggar. Släta dörrar.

Inga lägenheter är besökta.

**Lägenhetsstorlekar** 1961: 1 rum och kokvrå, 1-2 rok samt 4 rok. Bv med butiker och kontor.

**Gård**: underbyggd, planteringar och plattor.





Tv: Morellträdet 26, fasaddetalj.  
Ovan: Morellträdet 5, trapphus.  
Nedan: Kvarteret Morellträdet's gård.

