

INFÄSTNINGSDETALJER
FÖR GYMNASIUMBENKAR
(SEKTORER 5, 6, 7, 8)
(LEVERANTÖR)

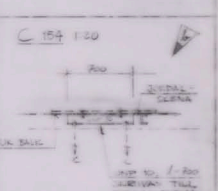
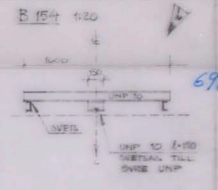
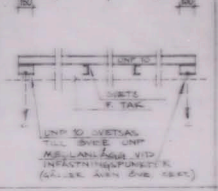
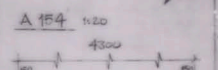

Ink. i Stockholms
stadsbyggnadskontor
15 Mars 1968
Dnr. 1182/68

ANM
ALLA MÄTTNINGAR I DEN HÖJ
VÄRDE I RITNINGEN SKALL
VÄLJAS FÖR ATT K 154
MÅTTEN I RITNINGEN
478201

ARBETSRIKTNING

KONSTRUKTIONSRITNING
För ett utkast till byggnadsplan för
Stockholms stadsbyggnadskontor
den 15 Mars 1968 med tillägg om
och protokoll för samma dag behandlad.

1	2	3	4	5	6	7	8	9	10	11	12	13	14	15	16	17	18	19	20	21	22	23	24	25	26	27	28	29	30	31	32	33	34	35	36	37	38	39	40	41	42	43	44	45	46	47	48	49	50	51	52	53	54	55	56	57	58	59	60	61	62	63	64	65	66	67	68	69	70	71	72	73	74	75	76	77	78	79	80	81	82	83	84	85	86	87	88	89	90	91	92	93	94	95	96	97	98	99	100
---	---	---	---	---	---	---	---	---	----	----	----	----	----	----	----	----	----	----	----	----	----	----	----	----	----	----	----	----	----	----	----	----	----	----	----	----	----	----	----	----	----	----	----	----	----	----	----	----	----	----	----	----	----	----	----	----	----	----	----	----	----	----	----	----	----	----	----	----	----	----	----	----	----	----	----	----	----	----	----	----	----	----	----	----	----	----	----	----	----	----	----	----	----	----	----	----	----	----	-----

BREDÅNGSKOLAN KV. CONCORDIA
BREDÅNGS CENTRUM, STADSGÅRDEN

SYNNAST KÄRNSNAD
TAGPLAN
MÅTT
K 154

