

SÄTTNING  
SÄTTNINGEN FÖR DEN YTTRE RUTAN  
SÄTTNINGEN FÖR DEN INNRE RUTAN

SÄTTNING

SÄTTNING

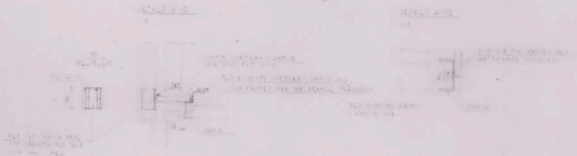
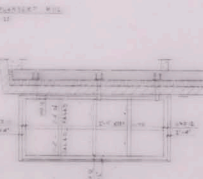
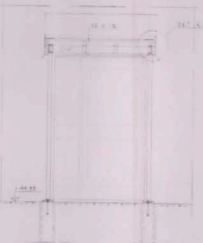
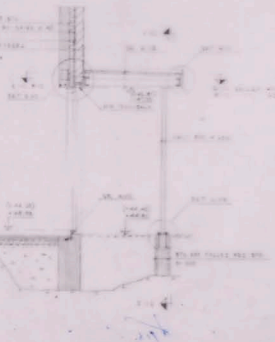

SÄTTNING

SÄTTNING

SÄTTNING

SÄTTNING



ÄR  
ALLA FÖRSENINGAR DE VÄRST  
TÄTARE OCH SÄTTNING  
SÄTTNINGEN FÖR DEN YTTRE RUTAN  
SÄTTNINGEN FÖR DEN INNRE RUTAN

STADSBYGGNADSKONTORET  
Dnr IV: 183/64  
9 MRS 1966

*[Handwritten signature]*  
STADSBYGGNADSKONTORET  
Dnr IV: 183/64  
9 MRS 1966

ARBETSSTÄMNING

ARBETSSTÄMNING		STADSBYGGNADSKONTORET	
1. BYGGNADENS NAMN	BYGGNADENS ADRESS	BYGGNADENS ANSÖKAN	BYGGNADENS BEVILJNING
2. BYGGNADENS AVSÄKT	BYGGNADENS ÖRSÄKT	BYGGNADENS PLAN	BYGGNADENS SÄTTNING
3. BYGGNADENS MATERIAL	BYGGNADENS FÄRGER	BYGGNADENS SÄTTNING	BYGGNADENS SÄTTNING
4. BYGGNADENS SÄTTNING	BYGGNADENS SÄTTNING	BYGGNADENS SÄTTNING	BYGGNADENS SÄTTNING
5. BYGGNADENS SÄTTNING	BYGGNADENS SÄTTNING	BYGGNADENS SÄTTNING	BYGGNADENS SÄTTNING
6. BYGGNADENS SÄTTNING	BYGGNADENS SÄTTNING	BYGGNADENS SÄTTNING	BYGGNADENS SÄTTNING
7. BYGGNADENS SÄTTNING	BYGGNADENS SÄTTNING	BYGGNADENS SÄTTNING	BYGGNADENS SÄTTNING
8. BYGGNADENS SÄTTNING	BYGGNADENS SÄTTNING	BYGGNADENS SÄTTNING	BYGGNADENS SÄTTNING
9. BYGGNADENS SÄTTNING	BYGGNADENS SÄTTNING	BYGGNADENS SÄTTNING	BYGGNADENS SÄTTNING
10. BYGGNADENS SÄTTNING	BYGGNADENS SÄTTNING	BYGGNADENS SÄTTNING	BYGGNADENS SÄTTNING

48201