

BALK B 701 I, ANTAL: 17 ST  
1:20

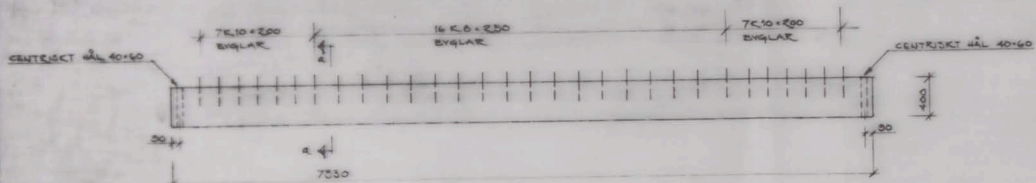

BALK B 702 I, ANTAL: 2 ST  
1:20

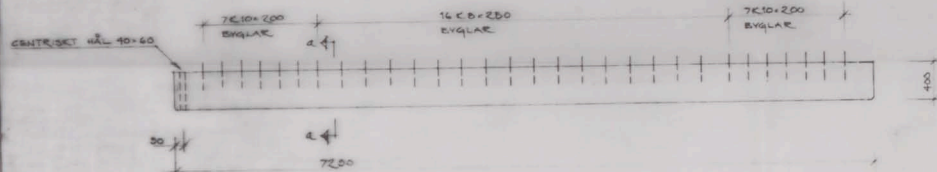

BALK B 703 I, ANTAL: 17 ST  
1:20

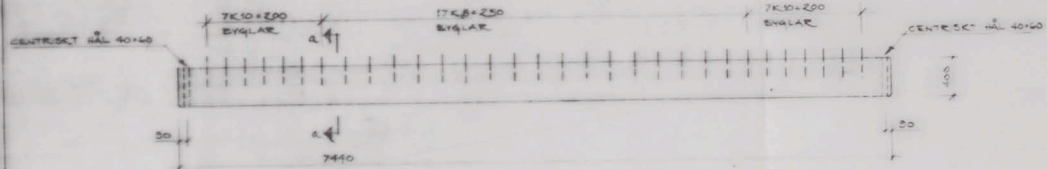

BALK B 601 I, ANTAL: 13 ST  
1:20  
BALK B 601 I, ANTAL: 13 ST

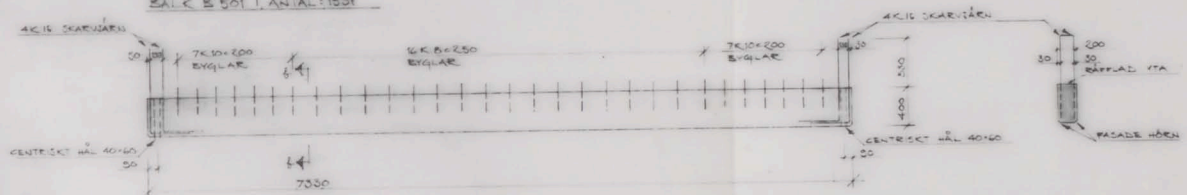

BALK B 602 I, ANTAL: 2 ST  
1:20  
BALK B 602 I, ANTAL: 2 ST

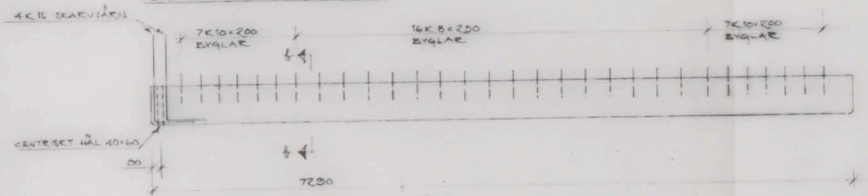

A-A, 1:20

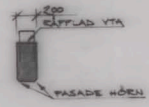

BALK B 603 I, ANTAL: 17 ST  
1:20  
BALK B 603 I, ANTAL: 17 ST

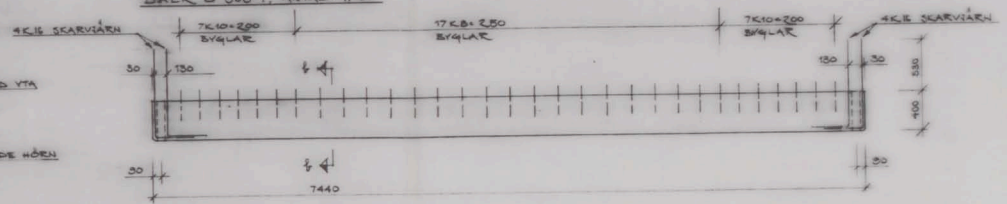

BALK B 604 I, ANTAL: 2 ST  
1:20

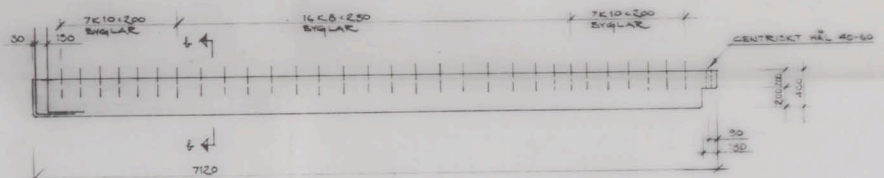

BALK B 604 I, ANTAL: 4 ST  
1:20

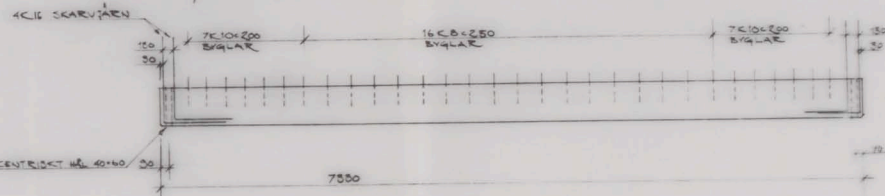

B-B, 1:20

TOTALT 106 ST BALKAR 200-400

ANH  
ALLIANS FÖRESKRIFTER FÖR ELEMENTLIVSANTÄRER SE 6:11 6:8

KONSTRUKTIONSRITNING  
Såväl utvärderad beställning godkänd av  
Stockholms stads byggnadsnämnd  
den 29/10 1964 med tillägg om  
en protokoll för sammanlag höjningar.

STADSTYRELSERÅD  
IV: 183/64  
3. MARS 1965

*Sten*

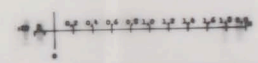

BREDÅNDESKOLAN KV. CONCORDIA BREDÅNDESKOLAN, ST. 100114		BYGGNADSTYP	BYGGNADENS NAMN
1. BYGGNADENS NAMN	BYGGNADENS NAMN	BYGGNADENS NAMN	BYGGNADENS NAMN
2. BYGGNADENS NAMN	BYGGNADENS NAMN	BYGGNADENS NAMN	BYGGNADENS NAMN
3. BYGGNADENS NAMN	BYGGNADENS NAMN	BYGGNADENS NAMN	BYGGNADENS NAMN
4. BYGGNADENS NAMN	BYGGNADENS NAMN	BYGGNADENS NAMN	BYGGNADENS NAMN
5. BYGGNADENS NAMN	BYGGNADENS NAMN	BYGGNADENS NAMN	BYGGNADENS NAMN
6. BYGGNADENS NAMN	BYGGNADENS NAMN	BYGGNADENS NAMN	BYGGNADENS NAMN
7. BYGGNADENS NAMN	BYGGNADENS NAMN	BYGGNADENS NAMN	BYGGNADENS NAMN
8. BYGGNADENS NAMN	BYGGNADENS NAMN	BYGGNADENS NAMN	BYGGNADENS NAMN
9. BYGGNADENS NAMN	BYGGNADENS NAMN	BYGGNADENS NAMN	BYGGNADENS NAMN
10. BYGGNADENS NAMN	BYGGNADENS NAMN	BYGGNADENS NAMN	BYGGNADENS NAMN
11. BYGGNADENS NAMN	BYGGNADENS NAMN	BYGGNADENS NAMN	BYGGNADENS NAMN
12. BYGGNADENS NAMN	BYGGNADENS NAMN	BYGGNADENS NAMN	BYGGNADENS NAMN
13. BYGGNADENS NAMN	BYGGNADENS NAMN	BYGGNADENS NAMN	BYGGNADENS NAMN
14. BYGGNADENS NAMN	BYGGNADENS NAMN	BYGGNADENS NAMN	BYGGNADENS NAMN
15. BYGGNADENS NAMN	BYGGNADENS NAMN	BYGGNADENS NAMN	BYGGNADENS NAMN
16. BYGGNADENS NAMN	BYGGNADENS NAMN	BYGGNADENS NAMN	BYGGNADENS NAMN
17. BYGGNADENS NAMN	BYGGNADENS NAMN	BYGGNADENS NAMN	BYGGNADENS NAMN
18. BYGGNADENS NAMN	BYGGNADENS NAMN	BYGGNADENS NAMN	BYGGNADENS NAMN
19. BYGGNADENS NAMN	BYGGNADENS NAMN	BYGGNADENS NAMN	BYGGNADENS NAMN
20. BYGGNADENS NAMN	BYGGNADENS NAMN	BYGGNADENS NAMN	BYGGNADENS NAMN

418201